朝鮮日報

四日夕刊八面

發行人 [illegible] 編輯人 [illegible] 印刷人 [illegible]

京城府堅志洞壹壹壹番地 發行所 朝鮮日報社

代表番號 光 二三○○番

新聞價 廣告料

社說

# 殺人的인米價低落

## 對策은斷行할수업는가?

一

日本米收穫豫想高 六千六百八十六萬七千五百三十石 으로 前年度收穫高에比하야 七百三十一萬四千二百石의 增收이오 朝鮮米收穫豫想高 一千九百二十九萬六千四百六十一石 으로 前年에比하야 五百五十九萬四千七百十五石의 增收로 될豫想이라한다 日本의豊作도最初推想보담 三百數十萬石의增加어니와 朝鮮에는最近四個年間實收高에比하야 全然超過하는好況이다 昭和二年度의 一千七百二十九萬八千八百八十九石에比하여서도 約二百萬石의 增收인터인으로 丙昨年度와前年度와가티 一千三百五、七十萬石臺이든데 比할바아니오 兩地의今年合計 一千二百九十萬八千石의增收을豫想하게되는 이로因하야 全然落勢中에잇든米價는더욱慘落을加하야 十月三日仁川期米後場先限十二圓五十錢에 外지低落하는 現狀을나타내엿고 正租로標準하야 一斤三錢數里 二百斤一石에六圓냥짓하리라고豫想되는 米穀價의慘落形勢는 甚大한痛動을疲弊한農業朝鮮人에게주고잇다

二

벌서十數年以前 大正七年度와가든 法外의高價로 米騷動을보기까지일으든 所謂殺人的米價에比하면 이는全然그와反對로 慘落으로因한 殺人的인米價임을엿닷게한다 이에關하야 朝鮮에서는五百八十五萬圓의低利資金으로 累五十萬石을商業 農業兩倉庫에收容調節케할準備가이루어다하며 日本에서는農林省이餘力七千萬圓의米穀資金을擁하고 오히려그自失하야 米價維推는 到底不可能이라는 거의絕望的인 態度에잇슴을報하거니와 吾人은이와가튼 悲觀材料만을 十二分으로宣傳하는그것부터 자미업는것이오 急速히一定한對策을세워 이瓦解하는農業民의人氣를收拾함이 적어도爲政當局者로서의 가질態度어라고 보인다

三

구타어有利한解釋을 부치자면 朝鮮의今年度作付段別은前年에比하야 겨우九十八町二段步의增加이니 水量의豊足으로連年減收되든乾畓의 收穫量이飛躍的增收되든바 잇다하더라도 增收일는지 넘우偏動함이不可할것이오 日本의收穫豫想도이와가틀것이며 더욱히昨年發表의 日本米需給預想에依한 七百十萬石의 供給過剩說도넘우악칭나는弊가업지안타 그러나 이러한것은 結局大勢를左右할條件이못된다하고 무엇보담도大體또迅速한 救急策의樹立및發表가必要할것이다 農林省은現在의運用資金一億圓으로써 米買上을斷行할가를 뭐속에그려보고잇다하나 日本에엇서全中小農民大衆의米價慘落에因한疲弊가 매우重大할것이오 朝鮮에잇서서는 實로全一千七百萬農業民과 밋거의모다이에依存하는全鮮의全朝鮮人이 實로重大한死活의岐路에 서게되는것이다

四

若槻內閣은 震災手形에當를기시작하엿든 財界의大混亂에因하야 倒閣의悲運을보앗슴에 後繼의田中內閣에서는 十億圓외特別融通과 밋支拂猶預의令으로서 그當面을지냇섯고 이것이濱口內閣成立後에 비롯오顯著하여진 大不況의過程에서지와슴에엇 井上藏相은 英米金融團으로부터 一億圓의「크레지트」를設定하고 金解禁을斷行하는한편으로 오는날外지緊縮一貫으로써 그財界의整理와 밋更新을期하고잇는모양이어니와 今番과가튼凶作에因한農民의大受難은 반듯이全然看過할수업슬것이오 줄잡어서金解禁當時쯤의 배人심을 세우고떨비어 大大的인米買上으로 그巨大한調節을斷行하지안코서는 日本에잇서 農村의疲弊 밋人心의不安이 막을수업슬것이오 엇대하면 政變來의因素로 될것이며 思想善導와가튼것은全혀동우아미라볼的인 結果두될것이다 日本의形勢이러하다하면 朝鮮의形勢는 더욱甚한바잇슬것이다 吾人은아마반듯이그迅速한政策의 樹立 發表가잇서야할것을 미드려한다

# 殘留한山西憲兵을 奉軍이武裝解除

## 雙方의感情險惡化

【北平三日發】 天津에서昨日山西側殘留憲兵의一隊가奉天軍에게武裝解除를當한同時에四個列車가押收된것은突然한中에一石을投下한것과如히各方面에多大한注目을惹起하얏다奉天軍의出動이中央及山西側의意向에顧着치아니하고傍若無人인바漸次山西側과도感情疎隔의傾向이잇는時에此非常手段은一層複雜한關係를이르키게되얏는데某方面의調査에依하면山西側은正定、石家莊間에塹壕築造를開始하얏다고한다

# 隴海線中央軍有利

## 西北軍一部가中央에加擔하야 鄭州附近서戰鬪開始

【南京三日發】 國民政府發表의情報를綜合하면中央軍은三十日以來로第三段의總攻擊에移한바其結果昨日까지에開封으로向하야三方面으로十二哩乃至二十哩에躍進한것과가티隴海線方面은羅王驛에達하고右翼左翼이모다開封을十哩의距離에서遠圍하고잇서形勢는中央에急遽有利하게되얏다

【漢口四日發】 鄭州來電에依하면今朝來鄭州附近에서突然戰鬪가開始되야砲聲이頻至하며市內는依然動搖하게되얏는데原因은不明하나西北軍의一部가中央側에買收되야謀返한것이라는說이有力하다

# 河北省實權을 奉天側이掌握

## 奉軍南下의眞意

【北平三日發】 王樹常氏의引率한東北第二軍은이미津浦線曹州에서東光方面에配置를完了한바다시騎兵一旅는東光에서滄州方面으로向하야南下하얏다고한다最後의目的은大名에잇다고하나奉天側의意向은石家莊을包含한河北全省의實權을把握하랴는것이아닌가한다

## 山西軍이 石家莊에集中

【北平三日發】 閻錫山氏는奉天軍의行動이難解이라하야邊者津浦線에서大名方面으로退去한山西軍에對하야石家莊集中을命한바同方面의空氣는漸次緊張한模樣이다

# 戰爭을中止코 北平에善後會議

## 中央側에對하야 張學良氏가打電

【南京三日發】 張學良氏는三日國民政府에對하야各軍이모다迅速히戰爭을中止하고各方面으로부터代表를派遣하야北平에서善後會議를開하고時局解決을圖謀하는同時에救國에努力하라는電報를發하얏다

## 黃河以北으로 山西軍進出

【北平三日發】 東北軍은石家莊以南에進出하야石友三軍과가티黃河以北의鐵道沿線을完全히占領하라고하고잇다는說이잇고一方石家莊附近의山西軍은閻錫山氏의命令으로續續娘子關以西로向하야撤退를開始하얏다고도한다

## 天津海關 引繼完了 舊吏員復職

【天津三日發】 天津海關은三日朝九時에引繼를完了하고「신푸손」派吏員은全部驅逐되고前業中인舊吏員二百名이復職하얏는데海關制度는約百日만에常態로回復되어오래商人에게不便을주든二重課稅問題도消滅되얏다

# 米銀行家大會에 共產黨員이殺到

## 警官과衝突後解散

【풀리-브렌드二日發】 銀行家協會大會는今夜「후-드」大統領列席下에開會되바共產黨員은作隊하야會場에殺到하라다가警官隊와衝突한後겨우鎭壓解散하얏다

# 電光石火的인 海相의更迭

## 內相도모르게한 濱口首相의手腕

【東京電】 人事에當滯의빗을보이지아니하는點은內閣의堅實을助長하게되나今番의海相更迭도電光石火的으로行하야濱口首相의手腕의銳敏을보엿다元來財部海相의引退는豫期하든바이나財部海相은果然一日의樞府本會議前에辭表를提出하고잇섯다勿論濱口首相은極力此를慰撫하얏스나海相의立場은元來辭任을保留치못할事情에잇섯다그리고這間의事情이外部에漏洩되면內閣自體에도影響을波及케될것으로濱口首相은愼重을期하야安達內相外지도此事實을秘密히하고잇섯다財部海相은二日深夜에濱口首相을訪問하고三日午前一時外지懇談한後後任에安保大將을推薦하야安保大將을三日早朝濱口首相이招致하고後任을受諾케한바濱口首相은直時秘密히東鄉山本二元老를歷訪하고이顚末을說明한後直時電光石火的을更迭을보게된것이다

## 安保大將就任은 政府에苦痛

【東京電】 安保大將의就任에依하야軍部從來의惡空氣가一掃될것은明白하다即財部大將으로는倫敦會議以來의懸案이잇고部內가統一되지아니하얏다即第一에東鄉元帥를筆頭로巨頭들이歡認치아니한다安保大將이면過去의經歷에잇서何等過失도업고恆히無難할뿐아니라巨頭들은一致하야大將을推擧한다그리고大將은倫敦會議에顧問으로서出席한바今番의條約에는極力反對한關係로서補充計劃에對하야도軍部一致의意向을强硬히主張할것이다最近海軍의補充計劃에對하야어더케外지强硬하게其主張을肚露하야어는點으로보아도軍部巨頭들의期待에어그러이업슬것이다따라大將의海相就任은減稅計劃으로서補充計劃을押倒하라는政府에잇서서는今後相當한苦痛일것이다

# 金銀兩本位制

## 全英帝國會議서 『쫀』氏採用을主張

### 銀價回復을爲하야

【倫敦二日發】 二日의英帝國會議에서英國「미드란드」銀行理事「쫀다-링」氏는銀價回復을目的으로한金銀兩本位制의採用及그施行機關인帝國銀行의創設을主張하야會議列席代表의注意를喚起하얏다

## 國際聯盟의 第一分科會

【제네바二日發】 昨一日聯盟總會第一分科會는國際聯盟規約과「케록그」不戰條約을一致케하고저協議한바一年間延期하기로決定하얏다

# 中央軍主力이 馮軍에게大敗說

## 優勢는逆宣傳이라고

【漢口三日發】 去二十三日부터二十八日間에二回에亘한馮軍의猛烈한反擊으로中央軍第四縱隊의第十四師、第二縱隊의第十一師、第十三師等이洧川에서京漢潘店에亘한一線에서大敗 事實과特히그中에十三師와如한것은司令部外지包圍되야全滅케된事實이最近曝露되야漢口의人心은再次動搖하게되얏슴으로武漢行營은數日來로中央軍의優勢의逆宣傳에努力하고잇다

## 玖馬政情不安

【하바나二日發】 當市方面에政治的示威運動을行하야政情이不安케되얏는바大統領은集會言論等憲法上의權利를停止하는權限을附與하라고議會에要求하얏다

時事漫畫

▲豊年은 들엇것만 짐은가더무거우니……

# 國防問題에는 所信대로邁進

## 安保新海相談

【東京電】 新海軍大臣安保淸種男은左와如히말한다 倫敦會議後急히歸來한것은今日이잇슬것을期待한것이아니고全然今朝首相으로부터突然相議가잇슬뿐이다補充計劃은全然未知이고其內容도全然不知이다新聞에는各種으로말하나아즉아모것도되지아니한다나로서는奇妙한곳에突入한것이다大臣이되얏스니조용하여보겟다는抱負도업다平素생각하든바를할뿐이다그러나하지아니하면안될일은만히잇다말하자면軍部內의일國防問題等은所信에向하야突進할생각이다

## 日滿連絡運輸會議 十五日부터大連서開催

【東京電】 日滿連絡運輸會議는第九回大會를十五日부터大連에서開催하고鐵道省、滿鐵、鮮鐵、大阪商船、北日本汽船、東中鐵道、島根縣鐵道勞農國營商船部로부터代表者가出席하얏는데會議는二十日間豫定이라한다

# 土耳其人이 大虐殺을敢行

## 數百村落을襲擊코 五百名虐殺

【倫敦三日發】 「에루살렘」으로드러온情報에依하면土耳古人의一隊는「크지란」地方의數百村落을襲擊하야 婦女子合計約四五百名의大虐殺을하얏고又附近其他二、三地方에서도土耳古側의空中襲擊으로死者數百을내이엿다

## 辭職은안어 次官參與官

【東京】 海相更迭에伴하야矢吹、栗山兩政務官도辭表를提出할寬鬱인바政府로서는本人이絕對辭職하라고하면別問題이나오즉財部大將에殉한다는意見에서留任을勸告할方針인바兩氏도留任하리라한다

# 減稅問題와 政府側意嚮

## 餘裕잇다면 消費稅에도

【東京電】 倫敦條約의批准을終了한政府는組閣以來의公約인減稅斷行을實現치아니하면아니될時機에際會하얏는바消費稅는問題의砂糖織物等市價가三、四割이나下落하야稅負擔의苦痛은大기지아니함으로地方稅와直接稅를減稅하게되는바 國稅減稅라는以上은營業收入稅도行치아니하면아니되다營業收益을輕減하면均衡上地租의免稅點의引上도當然問題되는바아境遇에는右兩稅의免稅點의引上이그만큼地方稅에移하는 結果가된다면減稅의趣旨를沒却함으로地方稅도減稅를行하든지最高稅額을制限치아니하면안되나하야收益稅地租引上은第一義的減稅로하고全般가잇스면消費稅의輕減에及할寬鬱인데消費稅의輕減은明年度以後로될는지未知의情勢에잇다

## 海港鮮銀支店 帳簿調査終了 今後가注目處

【哈爾賓三日發】 海蔘威官憲의鮮銀支店壓迫의實情을調査中이든哈爾賓鮮銀支店長은三日海蔘에서歸來한바勞農官憲의帳簿調査는二日에終了하얏슴으로鮮銀으로서는勞農으로부터具體的提議를기달려對策을講할方針인데右問題의日露交涉은이로부터本舞臺에入할터이다

## 遼寧省當局 早婚을禁止

東處消息通에依하면九月卄日附遼寧省政府敎育廳으로부터各縣政府에通告하야中國初級中學生의年齡이十四歲로부터十六歲의者가普通임으로發育不完全으로該學期中結婚하는것은學業의進展을妨害할뿐不啻라國民健康에도害됨으로早婚禁止를勵行하라고하엿슴으로各縣敎育局長은各初級中學校에轉達하야本令을實行토록嚴命하얏다한다

## 人事消息

▲篠田李王職次官 昨夜七時半歸京

▲中鄉雨氏 二日午後四時都染洞七番地自宅에서逝去

## 八面鋒

○「스피-드」全盛의今日、大臣의更迭外지도、百「퍼-센트」의速力

○但、失業救濟、窮況打開만은此限에不在

○印度政府는、內政改革勸告案을提出

○그런데그內容이「싸이몬」委員會의報告書보다는、若干進步的이라든가

○그「進步的」이란것이、異所謂問題!

○朝鮮內巡査의、司法事務取扱을今後로는改訂

○補助外지오으려둘면、코스나두가좋아질는지

○그러나問題는、經費이라司法權統帶에잇는것이아니겟지

# 現實朝鮮의再認識 (四)

辛一星

一定한社會에는 그社會의支配的地位를占한社會層이잇다自主國에엇서서는 權力과金力을가진社會層이그것이며 朝鮮과가튼곳에 잇서서는 社會輿論의指導的地位를가진層이即그것이다 그들은社會의機構 社會進化의理論에關하야는 一定한理解를가지고잇다 그들은 일즉前記한頑固派類의 强硬한固執에對하야 그反對相으로이러나 그들克服하고드듸여社會의支配的地位를獲得한體驗이잇는까닭에 一定한社會의進化에는반드시一定한反對相이나타난다는點을 잘알고잇다 이것을아는點이 第一類型의人物들과달리는點이다 그러나그들은 그들의指導的地位에잇는 現實社會의內部에서 생기는反對相이漸次擴大되어 時代混亂의兆朕이보일써에는 그態度를一變하야傳統을高唱하고 現狀維持를力說하게된다 이點이旣述한第一類型의人物들과 一致되는點이다 그럼으로 이類型에屬하는人物들은 恒常自己들의反對相에對하야는 自己가가진바有利한地位를保全하기爲하야 無限의憎惡를늣기게되며 엇던써에는第一類型의人物들의 無邪氣性을利用하고 社會輿論의獨占에依하야 可能한範圍의抑壓策을試한다 이와가티 社會의一定한發展段階에잇서서 그支配的勢力에對한反對ㅡ群이되고擴大함에따라 時代混亂의社會相이나타나게되면 其中一定한社會層은自己들의立場에對한 反對의發展을보게되어 그反對相의擴大를危期라고ㅡ其實은自己地位의危期物이지마는ㅡ認定하야드듸여 그社會相을不穩當不健全한것으로看破하야버린다 이러한認識이 第二認識이다 如斯한認識은 단지支配的又는指導的地位에잇는社會層만아니라그의關係를갓진사람들外지도 똑가티가지게된다 左로新興要素生存上關係(名譽慾、活動慾等關係도包含)에잇서서 密接不離에於波를보내고 右로支配的社會層과 協調하기를等閑히하지안는 自由思想家의一群도 다이類型에屬한다 固執不逆派에서 除籍된志士群의一部 嚴正한意味의社會運動者의一部(即前日의 戰士로 斯界에어느程度의名聲을가젓든것이新進銳士에게 그地位를빼앗기우게된一群) 支配群의認許에依한社會機關의重要한地位에잇는名士의一群도모다이型에屬한다 그들은社會進化의理法을알고어느程度의理解를가지나 그理解의程度는根本的究明을避하야그究明에徹底를缺한다 그럼으로社會機構의曝露 社會進化理論의發表에對하야는 鍛히神經이過敏하다 그리하야그들은한번社會混亂期를當하면 唐慌未決하게된다 그러나그들의生存上利害는 畢竟그들로하야금混亂期의反對相의 抑壓에直接又는間接으로努力하게한다 其中에도 이反對相의抑壓에直接努力하지는못하겟다는良心을가진者가잇스나그들의行動도 그最上이中立的態度에止하고만다

營業種目 住宅設計、工事監督、溫突請負、土地家屋賣買貸借紹介、支那人、朝鮮人、大工、左官供給、ペンキ塗
京城府黃金町一丁目七三番地
住宅研究社
電一五六八番

價格型錄進呈
醫療器械製作
京城長谷川町 高野製作所
振替京城四六六○ 電本1226 611
(但病院醫師에限하야型錄進呈)

實職業案內
萬病通治各種新醫療法開業及諸種新發明實用品의小資金販賣藥을案內하야利益多大生活安定케하오니滿天下無職求業諸氏는貳錢切手封入請業案內書(振替京城壹四、七參參番)
朝鮮湖南線江景驛前 實生活案內社

運轉手養成 運轉手紹介
中央自動車研究所
免許얻기까지實任敎授各道指定試驗車其他各種車完備入學隨意學費低廉三個月間卒業外지全學費六十五圓實習申込學期無代送呈
自働車運轉手에有意한신분은本所의理想的敎授와廣大한實習場에서學生練習함을보시요 (京城桂洞一五一番地)

005455

自動車學院志望諸士에告함
名實一致의 釜山公認高等自動車學院
本學院은今에創立一週年을紀念으로新校舍와新寄宿舍를增築하야 生徒收容의設備를完成하고講士의增員과아울너敎材의多數蒐集으로 特히短縮한時日에學術實地의全通을보게되엿스니留意諸氏는本學院의設備其他를보라!

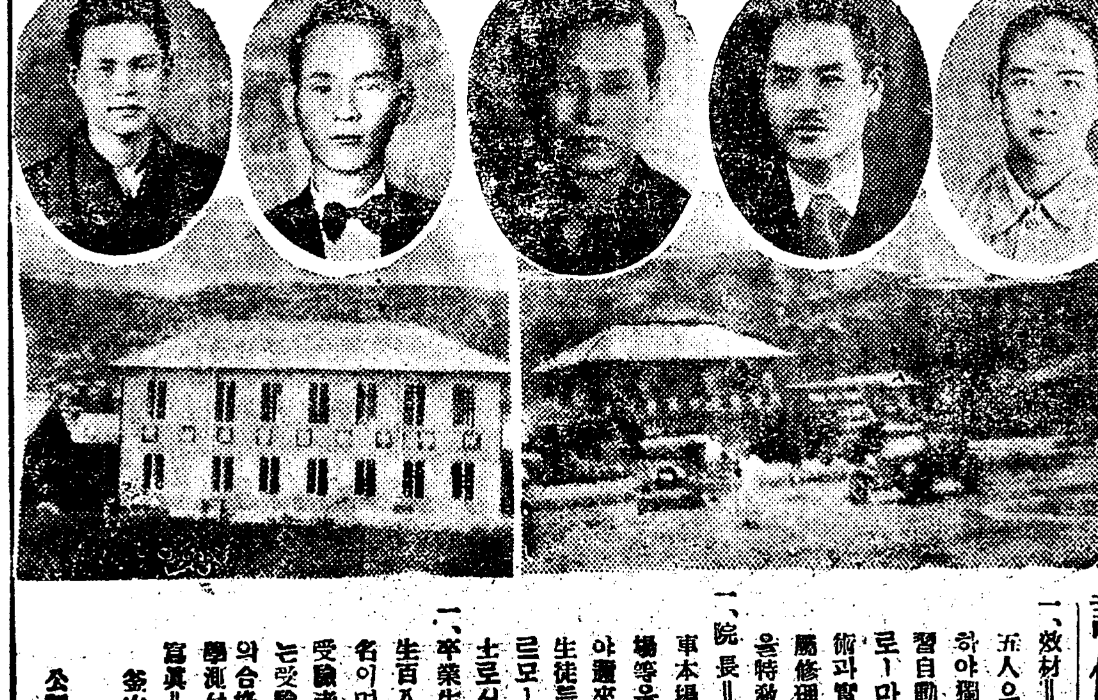

設備及其他
一、敎材=斯界에權威잇는講士五人으로多數參考書를蒐集하야獨特한方針을세우고練習自動車用시보래-포-드로-마式等其他七臺로써學術과實地를對照敎授하며付屬修理工場을置하야修理學을特敎함
一、院長=院長은十數年間自動車本場인米國에서學院、工場等을經營하얏스며歸國하야歸來四年間實로二千名의生徒를養成한後日本에비라르모-다스會社의製作擴販主로서勤務한證師를가첫슴
一、卒業生徒數와合格數=卒業生百八十名中合格數九十餘名이며前番八月試驗에도全受驗者數四百八十名中本院은受驗者四十名으로十八名의合格을보앗슴、申込次第學則付送함
寫眞=本院講士와新築校舍
釜山府水晶町一番地 釜山驛前
公認釜山高等自動車學院

NEW-ILHAN & CO. DRUGS

ネオトン補劑

NEOTONE TONIC

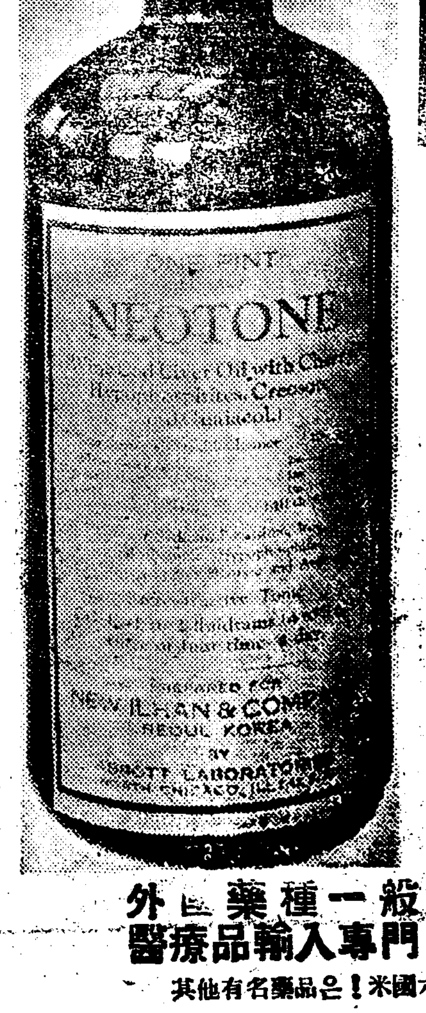


補藥時期來到！補藥을服用하시라면世界各國萬醫學博士의極口推奬하는名藥ネオトン補劑(直輸入品)을！

氣血不足、食慾不進、體重減退、產後虛弱、咳嗽、肺結核、肺炎、盜汗、慢性消化不良、重病後不健等은ネオトン(味甘、芳香、葡萄酒에近似함)을 用하시면口味가나며以上諸症消退하고元氣가旺盛하여집니다

一般藥種 醫療品輸入專門 外ㅌ
柳韓洋行
振替京城一五一八 電光二○二六
其他有名藥品은！米國六○六、猩虫球、安導璘、メタベン、ヒヲイヌリ、サリヘリシン注射

# 土地의兼倂狀態 小作農逐年激增

## 중소디주는점점몰락되여가서

## 一年間二萬二千餘戶

계보한바와가티 금년은 벼농작후수만 일천구백삼십만석에 달하리라는데 풍이들어서농촌에서농사짓고잇는집은집집마다다소라도보다 타작한벼섬을 거두어드리게되엿다 그러나 최근에총독부농무당국에서조사한바에의하건대 전조선의 총농가호수이백팔십여만호속에 제밧에서지은 농작을제집에서 거두어드리는지주와「자작농들은 얼마아니되고 실상은전체의 팔할이라할이천일백륙십여만호가 전혀소작농들이라한다 이제전조선농가구별을보면

▲農業總戶數二百八十一萬五千二百七十七戶中

一、地主(純全히小作식혀먹는大農)二萬千三百二十六戶

二、地主(大部는小作식히고一部는自作하는中農)八萬三千百七十戶

三、自作農(純全히自田自作農)五十萬七千三百八十四戶

四、自作農(大部는自作、一部는小作하여먹는農)八十八萬五千五百九十四戶

五、小作農 百二十八萬三千四百七十一戶

六、火田小農 十二萬七千四十二戶

로대부분은 소작농인데 가장주목할현상은이것을재작년인소화삼년에 비하여보건대 겨우일년사이에 대지주가 오백사십구호나증가 하고그반대로 자작농으로부터 소작농에 몰락한호수가이만이천여호에달하며그리하여소작농의 증가가 삼만오천여호에달하엿다 하며 소작농이가장증가한곳은 일본으로 부터거액의농업자금이 류입하고 잇는충북 전남 황해 함남 등지로전남만말할지라도 일년동안에 자작농이 소작농으로 증가한것이오천여호에 달한터이다 그리고대지주의증가는 역시 경긔도가웃듬으로 일년동안에 일백오호나증가하고잇는터이라한다

# 不在地主激增 舍音橫暴藉甚

## 외래자본가조선토지투자로

## 小作爭議의增加

전긔 이백팔십일만여호의 전조선농가 총호수중일본인은 겨우일만삼백 구십호 사만오천삼백륙십사명에 불과하고 그남어지구할구분까지는 전혀 조선사람들인데 과거의추세로보아 조선의벼농작이 유리하다는 말을듯고 황해의불이회사(不二會社)가튼 거액의농업자금을 가진지주들이 작고 몰려오기시작하고그에따라자작농의몰락이더욱격심하게될것갓다하야식자의우려가큰터인바한편이와가티사음(舍音)을현지(現地)에 두고 정작지주는 일본에안고잇는 부재지주(不在地主)가 격증하여감에따라 소작조건의 가혹등으로소작쟁의(小作爭議)가튼것이더욱어갈드시 관측된다하야 당국에서도 그방면에주의를 하고잇는터이라는데 참고로 지난소화사년십월부터 금년삼월까지 약륙개월동안에이러난 농촌의 소작쟁의건수를보면 실로이백삼、구건의다수에달하야 이것을전년동긔에비하면 오십오건의 격증이엇다한다

# 洋靴職工五百名 動搖는依然繼續

## 오일밤에재차회합한후에 最后態度를決定

【平壤】 평양의 각양화점(各一洋靴店)의 양화직공오백여명이 종래에 고주측이 구두한커레에대하야 공입이원칠십전식 지불하든것을 돌연긔가 심각한이때에 도리히 종전파가튼공임을지불할수는업다하야한커레의공임을일원식밧게주지안홈으로이에 불만을픔고오백여명의직공은고주측에대하야두차진언하엿스나 도저히 듯지안홈으로 일천동맹명이 양화직공조합회관에서 회합한후 이에대한 협의가 잇섯스며 일아서각처에 자긔네의 커지를회긔위하야성명서를발표하는동 맹파의긔세를 올리고잇는데 이케다시 오는오일에재차회합한후에 최후태도를 결정하리라고하며 이러케 평양의양화직공의 동맹파업을 단행하게된다면 사리원(沙里院)의 양화직공도 평양양화직공조합에 가맹관계로 사리원의양화직공도 이에호응할것이라고예상된다한다

# 被告席에선老山梨 終始犯意를否認

## 돈뭉치밧고고맙다한것은사실

## 朝鮮疑獄事件第四日

【東京發電】 조선의옥케사일오후는 삼일한시반에 재개되여오전부터계속하든비전리길(肥田理吉)에대하야약한시간반 심문을한뒤산리(山梨)의심문으로들어가자 변호인으로부터 로체(老體)인고로 본인은 좌석하고차회로하자고신청하엿스나산리는건강이허하는대로답변한다하엿슴으로재판장은일단휴게를선언한뒤합의한결과곳속행하기로하고먼저신분조사를시작하야종삼위훈일등 공이급(從三位勳一等功二級)의경력을 물은뒤재판장도 다른피고보다 전연다른어조로서경어를쓰면서

재판장 비전은피고의비서인가

산리 비서는안이요촉탁이오

재판장 피고가 총독으로 잇슬때당시취인소의상태는어든피고들이 늘럿든것과가튼가

산리 안이요 조금다르오

재판장 동래온천토지불하문제는 어느날말되엿는가

산리 그말은검사국의조사를바들때처음으로들은것으로그때까지전연듯지못하엿고생각에도업섯소

재판장 비전에대하야취인소신설한다는말을 한일이잇는가

산리 나의재임중에해결하고십다는말은 하엿소며긔서 말할것은 취인소의 합병동일신설등문제는총독의권한으로되는것이안이오

재판장 일본의유력한실업가의투자를기다려 조선의 산업을개발하겟다는것을 비전에게말한일이잇나

산리 다만비전뿐만아니라널리일반에향하여서말한의견이오

재판장 소화삼년 삼월 천긔(川崎)가 피고집으로 차저온일이잇섯소

산리 잇섯소

재판장 천긔는 조선에 투자할작정이잇는 사람이라고 하는것을 비전에게서 듯지못하엿소

산리 듯지못햇소 다만 성실이극히 순진한사람으로 나를선배로서존경하고 물질적 원조도할지 알수업다고 함으로그런가하고생각하고잇섯소

재판장 대대목(代代木)의천긔방을 차준것은 무엇인지의미가잇섯든것은 안이오

산리 아모것도잇슬外닭이업소 고요한 곳이라하고 동향인이요 나와교제하고 십허하는생각을 가지고잇다하는고로 나는호의로써방문한것이요

재판장 천긔와대정(大井)과비전이피고댁으로 돈을 가지고방문한일이잇소

산리 잇소

재판장 그당시형편은?

산리 천긔가 조희뭉치를 내여비전에게 주려고할때 비전은『당신이직접드리라고하엿슴으로 천긔는그것을 나의압헤노앗소

재판장 그때 천긔는 무어라고하지안엇소

산리 약소하나보태쓰주십시오라고한듯긔억되요

재판장 고맙소 무엇으로 돈지갑것다고하지안엇소

산리 고맙다고는하엿스나갑것다고하지는안엇소

재판장 그런돈이 어떤 의미의돈인줄알엇소

산리 전에도 물질상 원조를하여줄사람이란말이잇섯슴으로그런의미의돈으로만알엇소

재판장 피고는 정치상 활동을위하야 비전이가 여러방면으로 금전을 주고밧고하얏다는것은사실이오

산리 그런말을들은일은이삼차잇소

재판장 알면서도왜만류하지안엇소

산리 내가랑인시대(浪人時代)에잇섯슴으로별로문제삼지안앗섯소

재판장 천긔가부산취인소운동(釜山取引所運動)을하고잇는것에 비전이가 관계하고잇는것을알엇소

산리 그해륙월사오일경인가하수상관저(首相官邸)에서비로소알엇소

재판장 비전이가관계하고잇는것을안것은?

산리 소화사년오월이실을일수오 그래서 천자바든돈은나에게 돌려보내라고하엿스나 천자라고대여서 돈을 돌려보내려고생각하엿소

재판장 그러면 천긔의 오만원을바든뒤 다시 비전을통하야 천긔에게 돈을 요구한것은무슨外닭인가

산리 그는이월경(二月頃) 임으로 천긔등이 그러한불순한심사가잇슬줄 꿈에도 생각지못하엿소

이상과가티 산리(山梨)의 공술은어데外지 범의(犯意)를 부인하고 거연이버틔여서 자신의결백을주장하엿는데 오후네시에 심문을마치고 폐정(閉廷)한후 차회(次回)는륙일오전구시부터속행하리라한다

## 帝國軍人으로 面目이업다

### 法廷供述以外에는緘口 退廷한山梨大將談

심문을마치고퇴정한산리(山梨)는말하되

재판장의 친절한심문으로 나는마음노코잇는대로공술하엿다 사건내용에대하여는 아직도말할것이 못됨으로 법정공술이외는말할수업다 본시나는천지(天地)에맹서하야조금도량심에 가책을밧는 일은업스나 제국군인(帝國軍人)으로서 법정에 선것은참히 나의불명인것을섭섭고붓그러워 한다 이와가튼 운명에빠진 나의심회는이다음 나의우인 지긔에게하소연하고저생각하고잇다

# 數理學界先進 柳氏永年七曜曆

## 조선수리학계의경하할수획

## 東京天文臺長의激讚

조선수리연구계에 선진인 류일선(柳一宣)씨는그동안연구에연구를 거듭한결과 『영년칠요력』(永年七曜曆)이라는것을발명하야전매특허(專賣特許)계달삼륙월중로 특허원을제출하여 시장에까지내여노케되엿는데 동경천문대장(東京天文臺長)리학박사평산신(理學平山信)씨도씨의학구적공적을 소개하야 다음과가티말하엿다

영년칠요순환에 관한것은 서양에서도 잇지만은 씨의안출한것은 그가치가 이에떠러지지안코 그리치가 정확하며사용에 간편한것이 그특색이다 씨가 다른것을 모방치안코독창적으로 이원리를 발명한것은 그노력이 학구계에모범이될만하다

이가튼소개로보아서도그가치를알겟거니와 조선개국몃해 명치몃해는 각서력몃년이오간지(干支)는무엇인지를 곳알수잇슴으로 영년칠요를 아는것뿐이이발명의자랑이아니라한다

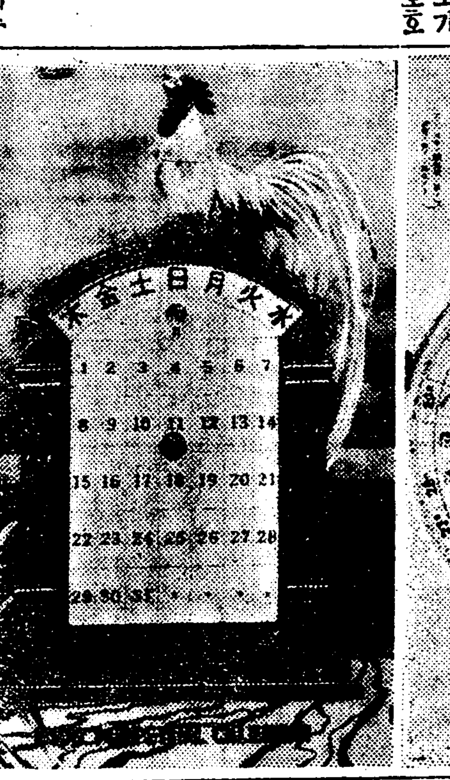

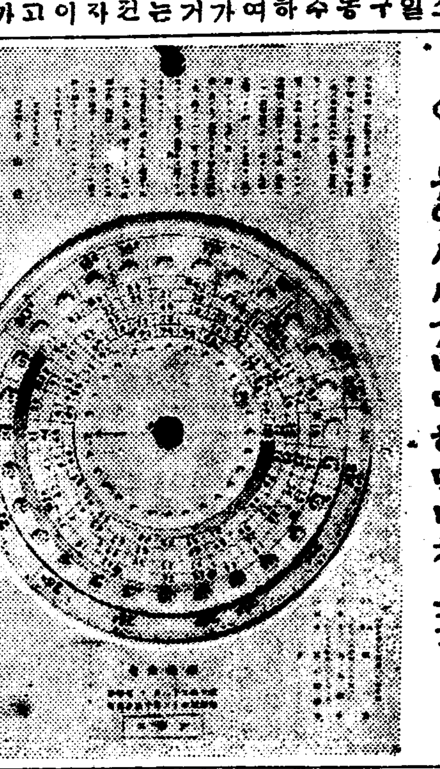

◇…유일선씨 가발명한만년철요표

# 騷擾建造物毀棄罪로 三十五名豫審廻付

## 불구속되고는잡히는대로예심에

## 新興炭坑襲擊事件

【咸興】 두보=조선탄업주식회사(朝鮮炭業株式會社)장풍리회탄광에서 근자에드난 습격사건으로인하야 팔십여명의 검속자를내여 함흥지방법원 검사국에송치한 륙십일인중 삼십오인만은긔소하고 남은이십륙명은 긔소유예로 석방하엿다는바 아직도체포치못하야불구속으로긔소된이가 십오명이나되는데 그네들은피신중이라하며 구속 으로긔소된이가 삼십오인인바 지난칠월이일에 이십일명 지난팔월이일에 십삼명 팔월십이일에 한명합하여 삼십오명은 소요건조물훼긔급기물훼긔(騷擾建造物毀棄及器物毀棄)죄로예심에회부되고 금후에도 불구속피고는체포되는대로 예심에 회부하리라한다

七月十二日豫廻(三十三名送局) 林忠錫外二十名

八月二日豫廻 (二十七名送局) 金順七(三六) 成澤杰(三六) 尹澤文(二七) 朴槇睦(二五) 朱迴植(二六) 朴奎學(二七) 李蘇夏(二九) 李昌鍾(二六) 李夏胤(二三) 趙泰吉(二三) 朴濟益(二四) 金龍相(三一) 李致文(二七)

八月十二日豫廻 李錫壽(二五)

# 豆滿、鴨綠上流 때아닌豪雨

## 두만강일대는피해가다대

## 道路破壞橋梁流失

시월일일이래 압록강 (鴨綠江)과 두만강(豆滿江) 강안일대에호우(豪雨)가 계속하야 도로파괴(道路破壞)와 교량류실이 적지안흠으로 도처에 교통상해가이러나고 그중에도 두만강상류지방의 피해는혹심하야 도문철도서부선(圖們鐵道西部線)은일차불통이되고 종성경원간(鍾城慶源間)자동차도 통치못하게되엇슴으로 회령이북 (會寧以北)에달하는 우편물은 웅긔(雄基)로부터 도문동부선을 우회하야연락하고잇스며 중국측 천도선(中國側 天圖線)도 동시에불통하야 간도방면우편련락(間島方面郵便連絡)은 얼마동안두절하게될긔갓다 한다

# 少年運動 明日開幕

## 준비에분망 盛況豫想

조선소년군(朝鮮少年軍)총본부에서는 그대원 천여명이 오일장충단에서 천여명이 륙상대운동을한다함은 긔보한바어니와각지소년군은 대오를나누어 준비에분망하고 소년단체의 참가도답지하야성황이예상된다한다

# 中央靑年同盟의 四支部聯合園遊

시내견지동에잇는 중앙청년동맹북구지부(中央靑年同盟北區支部)에서는 그동안본동맹사지부련합원유회 (本同盟四支部聯合園遊會)를계획하야 준비에분망중 주의사항은 다음과가트며당일(當日)은 취미신진한 여흥도잇스리라는바 일반맹원(一般盟員)은 물론각우의단체 (各友誼團體)의 다수래참(多數來參)을바란다

時日 一九三〇、十月五日(第一日曜)午前八時

場所 洗劒亭

集合場所 中央靑年同盟北區支部會館

# 愛人의팔에안키인채로 富豪아들阿片먹고自殺

## 안해의물건잡혀먹은것이나갑하주라고

## 最後父親에게서 노혼一張遺書

충남공주군 신상면(忠南公州郡新上面) 십만장자민룡식 (閔龍植)씨의 외아들민병수(閔炳秀)(三二)는 사일아츰일곱시경에 드디어 시내락원동(樂園洞)인제병원(仁濟病院)병실에서그건날밤에 마신다량의 생아편 (生阿片)독으로도의사의응급수당도 아모효과업시애인김정현(金貞賢)(二五)의팔에안긴채로눈을감어버렷다한다

×

십만장자의외아들—

세상사람의 부러움의적(的)이되어잇든 그의반생(半生)에는남몰을암영(暗影)이 가로덥혀잇섯다 한다 그는 일즉이 시내모고보(某高普)를마치고동경(東京)에건너가서일본대학법과(日大法科)를마치고 금의환향햇슴에는 그의가정에는 엄격한아버지와 리해업는구식안해가기다리고잇슬뿐이엿다한다무엇이든지일을해볼복망은 가슴에 가득하나자수성가한富은아버지는매사에그의희망을여지업시짓밟엇다한다

×

무슨결심을품고표연히서울에뛰여올라와서 몃해를 부질업시보내는동안에김정현(金貞賢)이와상사(相思)의사이가되여며뜻한 가정을이루고 십헛스나고향의 아버지는 물론허락하지안엇다 작년가을엔가 그는완고한아버지를 겨우달래서 이천원이라는돈을 어더가지고 다시상경하야시내락원동백사번지 (樂園洞一〇四) 에월오십원의셋집을어더가지고 김정현과함께 사랑의보금자리를 무미고 이천원은황금정삼정목에 잇든식산상회(殖產商會)(共立殖産合資會社)에 투자하고 즉시그회사대표리사(代表理事)로취임하고는가업시버나는압날을꿈꾸고잇섯다한다

×

운명은언케든지악이로니불를고잇다 그가장래의큰사업으로알고잇든 식산상회는 의외에도유령(幽靈)단체이어서지난달상순에 필경본정서의손에 부정간부가 모조리 검거를당하고문을닷게되엿다한다 큰 촉망을걸엇든사업에 일패도지를 당한민병수에게는 벌서 무서운생활난이 엄연하게 닥처왓다한다궁박한그는아버지에게여러번편지를하야구조를청하엿스나솔솔한회답조차업섯다한다할일업시한십여일전에고향에갓스나아버지는아들이보기실타고그만자동차를타고어데로가버리고도라오지안하엿슴으로말한마디 못해보고 닷새만에도로상경하야련해아버지에게전보를처도역시아모소식이업섯다한다

×

그동안에 민병수는 여러번그애인 김정현에게대하야죽고십다는말을한일이잇섯스며 두번이나 자살을계획하엿스나 그만김정현에게들켜서이루지못하엿다는데 삼일오후여섯시반경에 김정현이가 잠간친척집에 단녀오려고 옷을가려입는사이에 안방에서 생아편(生鴉片)을십오(그람)이나마신 민(閔)은나가려는안해에게 『나는독약을먹엇다잘잇거라』하고말을 맷지못하고심히고민함으로 김정현은 락원관(樂園館)주인이그언니를불려다가 둘이서 즉시인제병원에실고갓다한다

×

그의머리석과가티식은시체는『이자식은 영감니다사랑하는안해의 물건을전당잡는것이나 갑하주시오三百圓也』라고연필로어지럽게그린 아버지에게 남긴유서한장과함께 그의 넷사랑의보금자리한구석에 노혀 잇섯다한다

# 公債償還抽籤

경경부상단체저이회공채상환추첨은 금월사일오전열시부터 회의실에서집행하얏는데 당첨번호는 아래와갓다고한다

京城府五千圓券十二枚 (六萬五千圓)

一〇七 一三五 二〇〇 三

四三 三〇 三四〇 一一

一三三 二一九 二六六 七

一 一八八

同上一千圓券(四枚)

一一五 一〇 九二 七四

學校組合(五枚)(二萬五千圓)五千圓券

七〇 二七 四二 一一 一八

學校費六枚(三萬圓)五千圓券

一二〇 二七 九〇 一〇一

八七 三四

# 陰曆秋夕期會로 示威運動을計劃

## 咸安靑年同盟策動

【咸安】 경남함안경찰서에서 검거중이든 만주문제에관한 모종 계획의 피의사건은 의연히비밀에부치고 암암리에 맹렬한활동을계속중인데 지난구월 하순부터 함안청년동맹가야지부(咸安靑年同盟伽倻支部)간부를 중심으로 김해(金海)방면에外지 청년두명을 검거하고 각지의가택을샅샅치 수색하야 등사판등나수문서를 압수하는동시에 검거된이원은 십오명이나되는 함안의근래초유의 사실로 문제의발단은 듣은바에의하면 지난팔월오일에일어난 모사건으로 함안청년동맹 중앙위원김영욱(金榮郁) 동가야지부 박승표(朴承杓) 조긔제(趙奇濟)를 중심으로 추석(秋夕) 명절을압두고 번갑안장날(市日)을타서 긔행렬(旗行列)과격문(檄文)첩포등 임대시위운동을하고저 함안역전(咸安驛前)말만(末山)시내에서 구월이십륙일에 거행할작정 이든터인데 거사전발각되어 박승표등 주모는 격문과긔스며를 룡두산 송림속에 살아버리고 각각경계를 탈주하얏든것 이라한다

# 盜防法制定뒤니어 捕盜法을發明

## 열다섯가지형을발명

## 東京警察員들이

포승(捕繩)과단검(短劍)과최루총 (催淚銃)등으로는범인체포에부족을 늣겻든지 최근동경경시청(東京警視廳)에서는경시청포수술(警視廳捕手術)이란것을창안하야 비상범인(非常犯人)의체포술에 신긔원을 지엇다는데이것은 지난팔월부터 검도중산범사(劍道中山範士)와 유도(柔道)삼선사범(三船師範)등 량파의 범사십여명을 망라하야고래의 각무도류파중에서 참작하야고심참담한결과 범인포수술로서 열다섯가지(十五型)를 완성한것으로 지난이일에 경시청내무장에서 전긔포수술중 하나인『갈바더내는술』(剿止術)의실연을하엿다는데 금후로 전국경관에게 교수하야 실지응용을시키리라한다

# 實踐女學校를 三人이새로引繼

## 인가만되면개학하다

## 昇格運動도計劃

실천녀학교인계 (實踐女學校引繼) 에 대하여서는 전자서민호(徐珉濠)씨가인계교섭을단결한후 동교운명은 드듸여최후의비경에이르게되고 일반 학부형들은 금사일오후네시부터 학부형회를 모아서 선후책을강구하리라함은 긔보한바니와 종래동교문제에 심심한 우려를마지안튼인사중 유지로 동사대학을졸업한김천수(金千洙)씨와리만희(李晩熙)씨대구교남학교교원김옥근(金玉斤)등삼씨가얼마전부터전심협지 리상수씨로 더부러교섭한결과 원만하게 인계수속을마치고 경영상 제반준비를충분이하야 방금경긔도 학무당국에경영자 명의변경인가 교섭을하는중이바 인가만되면 곳재단법인(財團法人)으로조직하는동시 승격운동을하리라는바 군처잇스며 작삼일에 학무당국에서는이삼일후에 확답을 하리라하엿다하니 결과여하에 동교문제는비로소 해결이될것 이며게한도업시안호리라한다

# 公設市場의 米價又復引下

## 일키로에일전식내려

원료미가폭락에 폭락을 가함을따라 경성공설시장에서 계속저으로 쌀갑을나리는중인데 십월사일 또다시한키로그람에 대하야 일전식을나리엇는바 구월이래벌서다섯번재의하락이다

| | 舊價 | 改正價 |
|---|---|---|
| 特等 | 二一〇 | 二〇〇 |
| 一等 | 二〇〇 | 一九〇 |

# 寫字生詐欺

근래 필경(筆生)혹은 사자생(寫字生) 모집광고를 각신문에서 발견하는바 정직성각화책아가는 불경긔와실업(失業)의도도한탁류(濁流)에서헐덕이는사람들을 가운데는 보통학교출신정도로서 월수(月收) 백여원이라는단맛기(餌)에홀리어 그만악당의낙시에 걸리고마는 폐단이만타는데 이제필경혹은 사자생모집의본가(本家)중하나인제국문예사(帝國文藝社)사장덕천국신(德川國臣)본명한개동(韓開東)에 대한사긔혐의(詐欺嫌疑)사건이대판경찰부 (大阪警察部)손으로취조중에잇다는바그피해자는 수천명에 달하고피해액도 무려수만원의 다액이라한다 전긔대판경찰부에서는 각지경찰서에 조회하야목하 그피해자들을 조사중인데 본정서(本町署) 관내에만이삼인의피해자가잇다하며전긔혐의자덕천(德川)은그들 의상투수단에 의하야위선각지의 대소신문에 필경혹은사자 생모집의광고를게재하고응모자로부터 입회금(入會金) 기타의 명의로 금품을사취한것으로 그피해자의 한사람인 황금정삼정목 오십오번지(黃金町三丁目五五)국본(國本)모의말에 의하면 최초에보내주는필경안내(筆生案內)라는 소책자의 달콤한내용에 속아서그만신입수속을 행하는바 위선입회금(入會金) 지필묵(紙筆墨)대의명의로 갑부회원(甲部會員)은 오원 을부(乙部)는 사원오십전을 송부하라하기에 그대로하야 매우어려운 자체(字體)의 원본(原本)을 보내주엇다한다 규정의사자료 (寫字料)는한장에 륙전내지십오전이라 하야일회오십매식 부친다는데 천신만고하야 오십매를 써보낸즉바『쳐음에는 누구나규정의사자료를밧기는 어렵다 더한층노력하라』는회답과 함께겨우이십전이왓드라하며 그후에 도두차사자해보내면 별별구실로 도두반각하는등 일체규정의 사자료는보내지안는다고한다

# 在滿同胞의 保護를言明

【長春】 길림성정부장민정청장(吉林省政府章民政廳長)과 사참모처장(謝參謀處長)은천도교청년당대표 김긔용(金起用)씨에게대하야 금번길돈선사건(吉敦線事件)과 재만이백만동포에대한 전제적문제에대하야 아래와가튼 세가지점을 언명하엿다고한다

一、在滿二百萬移住同胞에對하야는兩民族間의歷史上經濟上의關係를생각하야 어데外지이든好誼로써取扱保護한다는것

二、이번吉敦事件의關係四人에對하야는國法의許하는限에서가장寬大하게處理한다는것

三、이번事件으로因해서不安中에잇는吉敦沿線의잇는同胞에對하야는積極的으로安定策을實行한다는것

# 龍山署員이 平壤서活動

【平壤電報】 함남(咸南)출생의학생 박용하(朴容夏)는모종중대사명을띄고 당지에 잠복중이든바 마츰내경찰의 탐지한바되요 경성룡산서(京城龍山署)원은평양으로 급거출장하야 평양서원의응원을어더범인을방금극력탐사중이라한다


秋季新學期開講 —◇— 改正見本付規則無代進呈

空前絶後한大特典을提供하오니 充實한內容、周到한設備를보라

朝鮮文 中學 講義錄

▲講師高明 ▲解釋平易 ▲學費低廉 ▲修業短期 ▲質疑自由 ▲解答迅速

學校의不足과學費의困難으로배우지못하는諸君을爲한本館에서는大英斷으로今般新學期入學員一千名에限하야入學金免除와學費特減을斷行하오니躊躇치말고速히家庭에從事하면서高等普通學校와同等의學力을修得하시오

▲入學金免除 ▲每月二回發行 ▲一年半卒業 ▲學費月 一圓二十錢 ▲全學費十九圓八十錢

雄飛成功을目的하는諸君은 無産大衆의自由學園에入學하라

京城府齋洞八十六番地 朝鮮通信中學館 振替京城五六六五番 電話光化門一三七二番

本工場에서一般需用을歡迎키爲하야最히廉價로提供코저하오니一次注文試用하심을務望함

洋燈及口金 硼販器ホヤ 投藥瓶各種 藥局裝置瓶 化學用硝子器 器製造販賣 電燈器具各種 電燈中電燈 電球直輸入 卸商

本店 京城府昌信洞三六八番地
支店 咸南興南驛前
工場 京城黃金町七丁目五番地

(△)

朝鮮硝子製造所

電話光化門二四六七番 振替京城一〇二七九番

(目錄請求無料進呈)



求職의捷經

實習科目 本科 速成科
實習期間 三個月 一個月

美術畵刻實習生募集

第一回 募集人員 五十名
願書提出期日 十月九日外지
實習開始日 十月十日
▲詳細는本所에來議하라

京城府內資洞二三四
高麗美術工業所

# 十月中 農家行事 水稻收穫과調製 京畿道를標準하야 (三)

—擔當記者—

**乾燥에關한것**

朝鮮米의乾燥不充分한것은一大欠點이되야잇는것이다 조곰만努力좀더되리면 米質의向上과市價의騰貴를볼것인데 이를取扱하는것은 遺憾되는바이다 乾燥不充分한것을 가장强烈하게나타나는데는 玄米調製할적인데 玄米를檢査하야 等級을査定할때에는보는바條件이十餘種에達하나가장그中重大視하는것이乾燥라고하겟다다른條件은 如何히特等될만한 資格이잇다하더라도 乾燥만不充分하면遺憾이나마 相當한等級에 올리지못한다 玄米一叺(四斗入은) 普通百四五斤乃至 七八斤이온대 乾燥가完全할수록斤量이만하진다 如何히完全한玄米라도 一叺가百十斤에達치못하면 二等以上의玄米로合格이되지못한다 檢査員의말을들으면 乾燥不充分한關係로 等級이低下케되는率이 가장만타고한다

**普通農家** 서施行하고잇는實例를말하면 벼를비어곳大小束으로하야묵는것과 비어서 바닥에 깔려두는것과 두가지方法이잇는데 비여서 깔려두는것을보면 한켜를깔고 그다음에는 벼이삭이먼저 벼대에 언치도록 하야나가면 미눌을 달게되야 이삭이即接흙에닷지 아니함으로 速히乾燥되는外皮으로이方法을 가장妥當하다고하는것인데 이렇게하면 天候의關係도잇스나 四五日乃至 五六日間陽乾을식히면(그間一回를返覆한) 比較的完全하다고하는것다 그러나 普通施行하는것을보면 집대를몰다니는것을主로하아前者와가티 미눌을달지안코 各各 줄을둑둑떼여서 陽乾식히나 이와가티하면 濕氣의關係로日字가 遲延될것은理論이업겟나 그럼으로普通으로以上과가튼方法을使用하면 大端한弊害가업겟다 다음에大小로束乾하는것을말하면 이것은純全히 勞力을省略식히기爲하야施行하는方法인데 이것도될수잇는대로小束으로하야乾燥식힌다하면 前者와는差異가업시 完全하게乾燥가될수잇스나 그럿치못하고 大束으로하는外에乾燥가均一치못하고 따라不完全하게되다 이와가티하는것은勞力의節約을엇기爲한 方法이라고하겟스나 벼에對하야그만콤利益이잇다면 若干의勞力을그다지 節略할必要가업지아니한것인가 그럼으로 束乾을한다면벼단을풀지안코 그대로稻扱器에다대고 脫穀식힐만한程度로小束을하는것이 理想이라고하겟다

**가작理想的** 이라고하는것은 小束으로하야稻架에다걸어乾燥케하는것이라고 하겟스나 이것은相當한農家에서 一般的으로 施行할만한餘力이업지못하겟슴으로 여긔에그것에對한說驗은略한다 乾燥의程度(를말)하면 乾燥할수록 外觀美가조흐며 따라品質이向上된다 그러나그程度를지나치게되면 胴割이되고 食味을減하는일이잇다 乾燥가不充分하면오래동안貯藏할수가업고 玄米의重量이減하는데 그表는 다음과갓다

| 乾燥程度 | 生籾重量 | 玄米一升量 | 白米一升量 |
|---|---|---|---|
| 未乾燥 | [illegible] | [illegible] | [illegible] |
| 一日乾 | [illegible] | [illegible] | [illegible] |
| 二日間 | [illegible] | [illegible] | [illegible] |
| 三日間 | [illegible] | [illegible] | [illegible] |
| 五日間 | [illegible] | [illegible] | [illegible] |

**玄米檢査할때** 特히乾燥에對하야 問題視하는것은 玄米를長期間貯藏을 하게되는外에 貯藏中에空氣의濕氣를吸收하야 水分含量을 增加케됨으로 이에비로소 乾燥完全한效果가나타난다

**種子用에供用** 할것은特히乾燥를 完全히하야둘必要가잇다 乾燥不良한것은發芽率이 나쁘다 따라種子의損害가잇슬뿐아니라 苗勢에도關係가된다 이와反對로 乾燥完全한것은發芽가完全함으로 春季播種에適當을어덧다고하겟다 이저參考로 貯藏中에管理에對한注意件을 말하면

一、倉庫의表面은 可成的太陽의直射를맛지 안토록注意할것

二、倉庫는每年 一二回大掃除를하야 恒常淸潔하도록保存케할것

三、換氣(空氣의交換)에注意하야 可成的倉庫內를 冷凉케保存할것

四、濕熱또는濕氣를 發하는것과가튼것을 濕損하시말것

五、害虫의發生을防止하는 倉庫의構造의障碍는、限度內에는빈틈이업도록 二硫化炭素와가튼燻蒸劑로써倉庫의 內部를燻蒸할것

# 養鷄에뜻하는이에게 (五)

東萊養鷄園 金在煉

**다음에園藝農業地帶** 라는것이데 即京城을標準한다면 高陽郡 水原郡 等地의農村을말함이다 이런農村에는大槪普通農事보다 蔬菜 果樹草花等을栽培하여서 其都會의消費에直接供給함이 有利한環境을가지게되는便이만타 따라서地質의好不好를가릴것업시 肥料의消費量이 豐富하게되다그럼으로 市街近郊의養鷄에比하야는 鷄糞이한갓重要한產品이되지안흘수업다 萬若前者를採卵養鷄地帶라고한다면 여거는採卵鷄主의採卵副業養鷄地帶라고할만하다

**飼料는될수잇는** 限에는 前者를본바등이 더욱有利하겟스나 그것이容易치못할 때에는自家生產物의副產物인 糠粃(屑穀)이라든지 蛹等을利用하도록하며 或은果樹나蔬菜의肥料로 容易히購入할수잇는 大豆粕 米糠 鰮魚粕油粕等이며 多少經費가들드라도 玉蜀黍나 蜀黍가튼것도必要에依하야서는 購入하여서라도 飼養하도록할것이다

그래서生產上으로 [illegible] 에直接小賣하는便宜를 엇기困難할것이니 近處의同業者들과一致共同으로 養鷄組合等을組織하야 消費地에搬出하는一方 飼料도共同으로購入케하는等有利한經營法等을考案해야될것이다

**設備도簡易者에맛한** 一種行商式의그것은 不可하고 그러타고 巨大한資金을드릴必要는업겟지만은 多少完全한設備를要할것이다 養家의副業인것만치 事業的으로鷄의管理에만專心할수업스니 給餌 集卵 採糞上便利한 即勞力과時間의經濟方面도 置重考慮한設備가必要하며 永久性이잇는設備를要할줄안다

**每年老鷄의更新** 에對하여는 信用할수잇는種鷄場의種卵을購入하야 自手로孵卵하든지 孵化場으로부터 初生雛를購入하든시하야 育雛하도록하되 一年中孵化 育雛에最好期라고하는春期에함이가장조타그러나 專業養鷄家가안인 農家에서는 春期는農繁期임으로孵化나育雛에虛多한時間과 努力을消費하기 困難하다 그러타고農事의餘暇를 善用히利用하야한다면 育雛는모르되 孵化가튼것은 到底히良好한成績을엇기어려운일이다 그러니春雛로育雛하려면 可及的早春節二三月頃에 아직甚한農繁期가아닌때를利用하야 일즉이孵化와育雛를해노아야될것이다 理想으로는 二月下旬乃至三月上旬鷄孵化는 이때에안지를안케될으로 實現키어렵다 그러나二三月頃은 아직치운때이며 育雛에適히必要한 保溫施設도不足하야 相當한技術者라도 往往히失敗하기쉬운때임으로 初志者에게는勸하기가困難한일이다그外에 부러農家로서 育雛하기조흔時期는 [illegible] 명과 九、十月頃의兩節이잇는데 六七月의雛는三四月의雛보다成績이不良함으로 차라리筆者는 九、十月에育雛함을勸하고저한다 朝鮮에는古來로 秋雛를劣種이라고하여 그다지飼育치아니하지만은 여긔에서말하려고함은

**우리農家의餘暇** 를어더 九、十月의 繼續하는副業養鷄에는 孵化나育雛를 即秋收前에 育雛를하여서 翌年早春부터產卵할鷄群을 만들도록함이조흘듯하다는것이다 그러고 九、十月의雛가 六、七月의雛보다은採卵鷄로서의價値가 나흔點이만타 單한두ᄂ가지 條件을들면

一、多產性이 顯著한鷄를 엇기쉬워 八九十月이되면 天生寡產鷄는休產하고 比較的多產鷄만이 產卵을持續하게된다 이런時期에採種孵化한雛인故로 多產性이强할것이라한다

二、一般으로晩春雛에比하야成後健康한것이며 雌雄數가만흔것等이다 詳細한實驗例는後日機會를어더記述하려고한다 左右間晩春雛를育雛하기보담은 秋雛가有利하다는것이다 其他果樹園이나桑園等을 鷄의運動場으로주어서 雜草와害虫을驅除케한다든지하야 木業과連鎖的으로有利한經營法을 考案하도록하여야될것이다

## 의상

【問】 大麥栽培法에肥料를種子側傍에埋施하는것이 成績이良好하다함에 從來耕作方法으로는施行키어려우니 如何히施行하여야됩니까 (一問生)

【答】 種子側傍에다肥料를埋施한다는것은勿論在來方法으로는되지아니합니다 [illegible] 耕作하는法으로 할수도잇슴니다만 찡기를使用치아니하고 [illegible] 三鍬鍬로 [illegible] 를판後三鍬鍬로도홈을한케덥고 그엽헤다가播種하고覆土를하는것임니다 이와가티三鍬鍬耕作法을한다면 任意로할수잇지만은從來方法대로乘肥와其他金肥를全面에펴고耕鋤한後에播種한다면前述와가튼實行을못할것임니다

【問】「趣味의骨相學」이라는題로發表한以東州哲氏의住所를알으켜주십시오 (一問生)

【答】 市內橋下洞一八八番地입니다

(以上擔當記者答)

## 法律問答

【問】 一、甲男이花柳界人과如한乙女와十年前부터夫婦로同居이든바初生產後에意外同姓同本인것이發露되엿스나生產한然故로因하야不得已彼此右를相知하고도同居하든中 [illegible] 生產하엿는바同居中에甲男出家時를利用하여乙女가今般外지數次로家產을蕩盡逃走한關係로因하여莫大한損害를當하엿사온바乙女에對하야法律上如何한手續을하여야되나요

二、右乙女를親家兄妻自己가利用할目的으로서別別甘言利說로誘引하여如此히數次逃走을식혓슴니다此女子에對하여서는如何한手續을하여야되겟슴니까 (釜山一讀者)

【答】 乙女의게損害賠償을請求할수잇스며乙女兄妻가營利나結婚의目的으로誘引하엿스면誘拐罪가成立되오

(以上辯護士李仁氏答)

答高原普明學校運動 【高原】 함

# 咸北共產黨事件 豫審決定書全文 【1】

主文

被告人張彩極 車哲淳 南潤九 姜鶴秉 鄭憲洙 朴老英 孟斗恩 金榮秀、林金山 張鶴洙等에付한本件과 被告人崔南洙에對한本件中保安法及郵便法違反의部分을 淸津地方法院의公判에付함

崔南洙에對한治安維持法違反의部分과 被告人羅東旭 鄭炳朝 李一南 姜貝楨 金河龍 李周燦 朱炳熙 金昌元 尹秉球 尹星宇 金泰憲 金璇根 韓甲錫 金昌權 李熙澤 孟性在 李青龍 李柱哲 金石鍾 呂益龍 金玄甲 董弼鉉 金甲辰 姚明憲 金釆俊 張斗極 千周星 李乙鳳 太日極 全昌根을免訴함

◇理由

被告人張彩極姜鶴秉朴老英等은 前者부터 朝鮮民族主義를抱懷하고 張彩極 朴老英等은大正八年萬歲騷擾에 姜鶴秉은當時上海假政府의命에依하야 聯通制라는秘密結社에各關係하야處罰되얏고 被告人車哲淳南潤九鄭憲洙孟斗恩金榮秀林金山張鶴洙崔南洙等도 前者부터此種思想을抱懷하얏섯스나 以上의被告人等과漸次 全鮮思想運動方針推移의潮流에 順應하야共產主義를加味하고各共靑年同盟新幹會或은 勞働會等表現團體에介入하야 同志와共히이를指導하야全鮮又는咸北의 左傾的思想運動의一部乃至主要한役割을演하여오든바

第一 被告人張彩極은前示한萬歲騷擾事件에 連坐하야大正九年三月五日京城覆審法院에서大正八年制令 第七號違反罪에依하야懲役二年(恩赦에依하야減輕)에處케되얏고 同年十二月中服役滿了出監後 京城에滯在하야大正十年末頃 서울靑年會의幹部金思國에게勸誘로 同會에加入하야 大正十二年中同會幹部가되고 當時부터全鮮各思想團體가 露國革命思想의影響을受하야漸次民族主義運動에共產主義를加味하고爭先하야國際共產黨의承認을受하야自派勢力의擴張을計謀하기에이르더同被告人도同志서울靑年會派幹部李과共히이에模倣하야 民族並共產主義를標榜하고 同年四月頃全鮮靑年黨大會開催準備를하야 大正十三年四月頃에는 朝鮮靑年總同盟及勞働總同盟을 組織하는等他派에對抗하야 自派勢力의擴張에沒頭하든바 大正十三年八九月頃火曜會派에서 國際共產黨의指令으로 이미朝鮮共產黨及高麗共產靑年會의 組織에着手하얏다는 事實을聞知한同被告人은 이에對抗上金思國李英等서울派(서울靑年會員及其系統을稱한者를指稱함)首腦幹部等과共히 京城府內에서朝鮮을日本帝國의 羈絆으로부터離脫케하고(朝鮮의獨立)且朝鮮에私有財產制度를 否認하고共產制度實現을目的으로서울派共產黨及共產靑年會를 組織하고스스로그共產靑年會의 幹部가되여 同年秋頃淸津에歸來하야新岩洞飮食店鍾原屋에서 地尹明和 南潤九其他를勸誘하야右共產靑年會에 加入케하는等其目的의遂行을爲하야 努力하고安寧秩序를妨害하얏스나 大正十四五年頃엠、엘派가擡頭함에이르러 運動方面으로부터脫退하얏고

第二被告人車哲淳은 大正七年以來咸北各地를轉轉하야 靑年運動을經營하고 其間靑年會靑年同盟或은新幹會等을 組織하고或은이에加入하야 左傾的思想을宣傳하야오든中 大正十四年秋頃鏡城邑內西門外 某朝鮮人方에서咸北裡面運動界의 重鎭인서울派의幹部李雲赫等과 相會하야其勸誘에應하야 서울派의共產靑年會에同會가 私有財產制度를否認하는目的의 結社인情을알면서加入하야 羅南方面의責任者가되고更히 昭和二年八月頃羅南에서 開한咸北靑年聯盟大會에城津郡靑年同盟을 代表하야出席하고오는 途中에鏡城邑內路傍에서 該者京城에서組織된朝鮮을 日本帝國의羈絆으로부터 離脫케하고 또한朝鮮에私有財產制度를 否認하고共產制度를 實現케할것을目的으로結社한朝鮮共產黨(通稱엠엘派共產黨)의幹部李戱夏의勸誘에應하야同共產黨이 私有財產制度를不認하는目的의結社인情을알면서이에加入하야 昭和二年秋頃까지 前記共產靑年會와 共產黨의盟員募集을하는等右目的의遂行을爲하야 努力하다가昭和三年頃에이르러 該運動方面으로부터脫退하고

第三 被告人南潤九、第一項摘記와如히張彩極의勸誘에應하야서울派의共產靑年會에加入하얏스나大正十五年九月頃이를脫退하고十一月頃부터漸漸前項摘記의朝鮮共產黨이咸北에서擡頭함을보고昭和二年五月頃淸津新岩洞勞働會事務所에서 前記李戱夏의勸誘에應하야 右朝鮮共產黨의朝鮮××과 共產制度實現을目的한結社인情을알면서이에加入하야咸北의宣傳部長이되어被告人姜鶴秉其他에對하야 同共產黨에加入할것을 勸誘하고

被告人姜鶴秉은 同年頃兩被告人宅에서右南潤九及同共產黨의咸北幹部金泰均의勸誘에 應하야 右共產黨의朝鮮의××及共產制度의實現을 目的으로한結社인情을知悉하고 이에加入하야

被告人鄭憲洙는 當時右姜鶴秉方에서右金泰均姜鶴秉等의勸誘에應하야 右共產黨이共產制度의實現을目的한情을 알면서이에加入하고

被告人朴老英은 同年夏頃鏡城邑內에서 前摘李戱夏와李雲赫等의 勸誘에應하야 右共產黨의實現을 目的으로한結社인 情을알면서이에加入하고 被告人南潤九、姜鶴秉 鄭憲洙等은共產黨의羅南淸津야체이카(細胞)에朴老英은鏡城야체이카에 各屬하고同年十一月頃同共產黨全鮮代表者會에出席하고 代表者의選出에參與하는等各其目的의遂行을爲하야努力하얏스나 昭和三年頃에이르러그運動에서脫退하얏다

# 富者못된다고 投海自殺

원산해안에서

【元山】불경기가날로심각화하여가는데에 함남원산 에서는 생활난으로 번민하든끄테 가정불화를일으키어 부부간에 싸홈까지하고 세상을 극도로비관하야 달리는 기차에뛰여들어 자살한사람이 잇는반면에 고리대금에눈이어둡고 모호기에 번민하든끄테 정신에이상까지 이르키어 바다에 뛰어죽은 사람이잇다 지난삼십일밤 열한시 삼오분원산착완행렬차가 시외 송흥리압흘지날때에 그동리에 사는안준흡(安俊洽)(四四)이라는사람이뛰여들어무참히 죽어버리엇는데 죽은원인은 생활난 이라고하며 지난일일오전세시경에는사내상리이동에서 사는박모(朴某)가해안매축지압 바다에뛰여 죽엇는데 그과박모는 원산에 유수한대금업자로서 미국상까지 크게벌여놋코지내든 사람으로 돈모흘거책에번민과 우울이생기어 정신에이상을이르키게되어새벽에나가바다에뛰어그와가티무참히죽엇다한다

# 咸南定平에 殺人事件

음주가화근

【定平】함남정평군부내면덕풍리(咸南定平郡府內面德豐里)에서는 지난달십일일밤에살인(殺人)사건이잇섯다는데 이제그자세한내용을 듯건대 전긔동리에사는 한의정(韓義禎)이란 사람은 지난달십일일오전두시경에술을 먹고한동리에사는리우렴(李[illegible])은 출타하고 그의처 송씨(宋氏)(二四)가 혼자자는데 들어가서 술주정한것이 원인되여 그날아츰에 전긔송씨와 서로싸우다가 송씨면상에 다소상처까지 낸후에서로 헤여지갓다는데 정오경에가튼동리에사는리중갑심태유(李重甲沈泰有)두사람이와서 서로화해하라하기에송씨의안면상처치료비로 송씨에게 치료비를 몇원주기로 약속하고무사하게하엿는데 그날밤에전긔송씨에 시숙되는 리히방(李熙謗)과그외엄재형(嚴在炯)두사람이와서 따리고 갓는데 이에전긔한의정은항거하여그곳에 잇스면또다시 매를마즐가두려워서그외일칠일(七日)에고산면(高山面) 등지로 피신하엿는데그배 누러알키 시작하여 이십일일오전다섯시에 사망하엿다는바 이에 한의정의가족들은전긔리히방엄재형두사람을 걸어 상해치사죄(傷害致死罪)로 정평서에 고소를한바지난칠일에 검사국근등(近藤)검사가서기 명을다리고 정평에출장하여 정평서유사법주임(劉司法主任)이 의[illegible]집도로사체를해부 시하엿는데 피고인 리히방엄재형(李熙謗嚴在炯)외리중갑심태유송씨(李重甲沈泰有宋氏)가 다섯사람을 정평서에 인치하고 취조하는중이라한다

# 盟罷策動嫌疑로 十三人繼續取調

그외는모다석방하엿다고 朝鮮紡績事件後報

【釜山】긔보=부산조선방적회사(釜山朝鮮紡績會社)이천여직공이 동맹파업을 단행코저하다가 미연에 부산경찰서(釜山署)에발각되어 직공이십여명이검거되어 취조중이라함은 이미본보에보도하엿거니와 그주모자로인정하는 열세사람만 남겨두고 전부석방하엿다는데 동서고등계에서는 방금취조에 분망중이라하며 현재류치되어 취조를밧는직공의 씨명은 다음과갓다고한다

原動部松浦高俊(二五) 同朴新泰(一九) 鍛冶部具聖[illegible](二五) 同金斗衡(二[illegible]) 同文成玉(二三) 準備部崔碩[illegible](二二) 朝紡職工藏且浩(二二) 原動部金容俊(二五) 姜萬祚(二四) [illegible] 田處一(二六) 洪淳鎔(二○)


第二回 全京畿少年蹴球大會

日時 十月二十五、二十六日
參加資格 四尺九寸以內小學團及[illegible]
申請期日 十月二十日
(京城堅志洞八○京畿道少年聯盟으로)
場所 徽文高普校球場
主催 京畿道少年聯盟
後援 朝鮮日報社

代理店募集 (型錄進呈)
合名會社 忽那操商店
慶南、慶北、全南代理店
釜山府大倉町三丁目
電話二九三番、二○六九番

販賣元 山商店京城支店
京城府南大門通五丁目(南大門前)
電話本局長八八二番
[illegible](九○一)(九○二)(九○三)(九○四)

[illegible] 位에서는 다
光榮을주시다
侍從御差遣可榮
榮譽의가지가지
農林省 商工省 較審査 最高第一位選定 優良國產機
大阪優良品協會指定機
이러케가지가지의榮譽를가진것은 百十種發動機中다만本機가자슴
005456

◆眼鏡及理髮器具型錄進呈◆
保險機械
◇本商會理髮機械는! 純全한鋼鐵로特別製作한最新式高級理髮器具十二種을一組로定하고世界的元價로大投賣하오니 僉位는一次試用해보시요
▲十二種一組特價
最上品 一組 金二圓七十錢
特上品 一組 金三圓五十錢
上品 一組 金四圓五十錢
別上品 一組 金五圓四十錢
理髮機械만 普上一介一圓五十錢◇最上一介二圓◇特上一介二圓卅錢◇別上一介二圓七十錢
京城府漢池洞五八番地 福助商會 振替京城一八八六九番
(先金注文하면送料는全部弊店에서負擔)

江西邑內 內科 小兒科 共濟醫院 (電話六番)
看護婦見習生採用
普通學校卒業程度以上으로數名을採用함 但年齡十八歲以上自筆履歷書來談

氣血雙補 豐基土種人蔘
延年益壽
本組合 特色 三大
1生產者로組織한
2嚴正檢査하야品質이正確함
3中間商人의利得을除去하고生產元價로販賣함
發賣元 慶尙北道榮州 豐基蔘業組合 振替京城六九四七
習韓國皇室에御買上光榮
大正三年大正博覽會銅牌受領
大正十一年平和博覽會銅牌受領
昭和四年朝鮮博覽會銀牌受領

釜山府大廳町山下通
金光耳鼻咽喉科醫院
電話一五九六番

創立明治三十二年 倉庫業兼營
京城南大門通二丁目百十一番地
株式會社 朝鮮商業銀行
頭取 朴榮喆 副頭取 和田一郎
支店 出張所 [illegible]

陽氣不足과 氣血不足者여
뒤지지말고반드시시행하여봅시다
本院에(滋陰興陽丸)은名醫의秘傳祕方으로神秘한作用은兩腎의虛損을補하야陰陽具虛氣血不足等諸症이一服에能히靈效를發하야 [illegible] 老弱者健康還少하야名醫이되며 [illegible] 天下의振動되엇고 [illegible] 長壽의힘으로도渴求難得이든世界的秘劑!!借力法健康劑!!로偉大한奇效는實로社會의貢獻的提供이무그럼을自信합니다
○老少間의氣質이弱하고健康치못한데와陽氣不足과老人衰敗의諸症이一服에神秘하게도全治되고健強히되며
○消化不良하고잘滯하며華色업고自然말으며四肢倦怠한諸症과頭痛精神過勞手淫肢量不眠症
○下焦濕冷하야性慾의缺乏陽萎不起하야房事不如意하며早漏되고性交中途에廢止케되기잘하며○쥐은症夢泄、遺精老人力衰弱으로陽氣不足에諸症等이不過一服의거즈갓치도全治되고能起能止하야用之不渴하며비록老者라도少年에性的快感을늣기게되며
○婦人月經不調、腹疼腰痛과氣血不足等凡因先後天不足之所致各症神經衰弱이나陰陽俱虛氣血不足諸症이服用하난날부터消化가잘되며다만一劑에全治되고手足이더워지며精神이씩씩하고精力이絕倫케되며陽氣가百倍勝하야借力法이란무엇인지그價値를알게됩니다
頭暈、虛汗手足厥冷 精神短小、耳鳴淋疾아랫도下焦虛冷諸症
(價格) 特別品은原料관계로上品十六圓入十錢 特別品 瓶兩用三十圓送料各六十五錢以上에한중이라도잇난분은身弱과減精를계속함이니 即時求服하시와歡樂을누리시되 歸病과花柳病有無等詳細한病錄과 郵便을先送하시고上品別品區別하시여야합니다

淋疾 (림질)
(淋疾)은 남녀간에 잘발생되는니만큼 그종류도 또한다수하지만은 학리적(學理的)으로고찰(考察)컨대 남녀간교접(交接)시에 림독(淋毒)에쌍子균、雙球菌)이 직촉매개(接觸媒介)되야 전염되는 편이데일만흡은두구나긍정(肯定)하는바입니다 따라서 림질은족창(俗瘡)일생지칠이라하야 한번걸리면 환자로하야 바라를뜻기도록하는 이만큼치료방법과 신통한 령약이 또한만치안흠은 사실입니다 그러고병의 발생적원인으로 말하며

梅毒?
[illegible]

去月十週年紀念事業을臨하야各位에서十週年紀念에販藥과服藥諸位에게感謝의一大盛旺을일우엇슴은紙面을通하야感謝에意를表하옵니다
紀念事業의規例를突破하고日字를延期하야試用코자하시난諸位에一一히提供하얏사오며조켓사오나事實實費問題로延期치못하오며!四月三十日에限하야試用하시겟다는時日바도로更히三百人分을提供하시는分한테만時日에限하야提供하오니 無料로添付하오니 一次試用코자하시면時日을다토와下命하심을仰望

京城府德署洞二五齊衆院

優美館 市內 電話光三九五番
強力얼모 全三十六卷中十二卷上映
軍法會議 全九卷
流血船 全九卷
조-지、사이쓰氏大作
大作부터三大雄篇大公開!

團成社 電話光九五九番
十月三日부터特別大公開
◇와너부러더스社特作映畫
高峰의雄叫 全七卷
◇메트로골드윈메야社特作
만라레이의거리 全八卷
◇大映畫 新蒲이랑트 一方의 巨大篇
알프스의快漢 全十卷
스파벤타 九卷
모던三銃士 七卷
유니버살쭈엘特作 그대를차저서三千里 八卷

仁寺洞 朝鮮劇場 電話光一二八一
料金 階上 大四十錢 小二十錢 階下 大二十錢 小十五錢
當十月四日畫間부터特別大興行
大學生活三編
天空카보이 全七卷
世界的學者犬 롬미君

映畫劇場 미나도座 (電話光二三五七番)

# 試驗撤廢問題=그以前과그以後……(六)

## 批判·討究·運用에對한理論과實際

### 欣幸할일은 落第生의減少 教員은眼鼻莫開일리

徽文校長 李潤柱

試驗制度가 一般學生에게 精神上으로나 肉體上으로 얼마나압박을 밋치게 하얏는가는 여기에 새삼스러이說明치안어도 周知하는바 事實이겟스나 如何間 善良한心理에 不安을일으키고 純眞한正義心念조차 勿論極端의弊害를 일으키는者로 國民敎育의根本精神에까지累를及하는 問題의結果가잇서 識者와直接當者인敎育者間에는恒常 이에對한對策을 樹立하기에苦心하든次 今番과가튼 學制改良案을보게된것은 欣幸으로생각하는바입니다 이것의實施方法에잇서서는 압흐로高明한意見이續出하겟고 各學校當局의 充分한努力이잇스리라고 밋는바입니다 그具體案이決定되기前일임으로 對外的으로明確한態度를 表示하기는困難합니다

▲나의主義와立場에서 본다면 이試驗撤廢案이란 時機에適當한敎育上改革이라고생각합니다 必是 試驗이라는 測定方法이우리의敎育理想에 符合하지못하는理由로서 試驗의撤廢를 主張해온바이겟지만 무엇보다도 學生들에게 有形的으로 無形的으로 미치는害毒을볼며 그것을 엇더케하얏스면 學生들로하야금 이試驗地獄을 버서나게할수잇슬까하고 顧念하든次에 그것의實施를보게된지라 問題는 압흐로엇더케하면 理想的으로 實施化할가하는 點에잇습니다

書籍을通하야서나 本校에在職中에게시는분으로 亞米利加에留學하고오신분의말슴을들으면 그곳서는 試驗이撤廢된지가 임이오랫고 지금實施되는進級卒業優劣을評定하는標準은 平素의成績을가지고 決定한다는데 그平素成績을 考査하는方法도 極히簡略하야 問答式으로 한學生에게 한두어마듸의質問과 거기에妥當한答辯으로 끗친다합니다 그러면 世界敎育思想의傾向이 漸漸在來의不自然한 手段으로부터自然한手段으로 機械的으로부터 思考的으로 推移되여갈때 朝鮮만 그渦卷을버서나 獨自의方向을걸을수는업겟지요 自然히朝鮮도 그들의뒤를쏫처 步武堂堂前進을하여야하겟는데 그러자면 엇절수업시 그들의實行하는方法에서 長한것을取하고 短한것을捨하야 直接우리의制度에 應用하지아니하면안됩니다

▲그러면 在來와달라 敎育者의負擔하는責任은 더욱무거워질것입니다 언제나 敎育者의責任이가벼웟든것은아니지만 倍前의誠意를보혀야할 이새로운制度下에서는 一層奮勵하지안흐면안됩니다 그前에는 先生이平素에自己의隨意대로 學生의成績을 아러두엇다가 作成績의標準은 學期試驗치른것으로 決定하기때문에 先生의奔忙한時期는 試驗時期뿐이라할수잇지 平常時에는 比較的閑暇하다말할수잇겟스나 압흐로 이制度가 實施되면서부터는 先生의職務는 多端하야저서 눈코뜰새가 업스리만큼 거를이 업슬것이겟습니다 于先한班에 六十名이라는 多大數의 學生이잇다면 그學生들의 素質 性質 境遇를明察하여야 비로소學力만가지고成績의標準을 삼는다하드라도 徹底한意味의公正을期하겟고 이制度의 자칫하면도더날 弊害를未然에 防止할수가잇슬것입니다 그럼으로 敎師된분들은 從前보다學生에對한誠意와努力이커야하겟고 硏究와用意가잇서야합니다

이러한態度를가지고 學生들을 指導한다면 緊張한空氣속에서 學生들은 勉學에精進하겟고 平素에怠惰한學生도 在來와가티 속임수로 進級할수업슬것이니 熱心히할것입니다 그러면 在來의 모든弊害와 試驗을爲한 工夫라는觀念을 一掃할뿐더러 眞摯한學風이 敎育界를 風靡할것임니다 거긔에 件隨되는 敎育現象으로 落第生數는 逐年減少할것은 明白한일입니다

▲또로 이改革案의實際에對하야서는 先生이 時間마다들어가 時間初에簡易한試驗을보는것이 조흔데 우리學校에서는 以前부터 時間마다들어가서는 學生들에게 아모조록 極히簡單한形式으로 어느케하고 質問에對한答案을쓰게하야 比較的 조흔成績을엇는것을보아 압흐로 이러한方法을쓰는것이엇덜가생각中이며 또한편으로 멧週日前에 며칠前치를쓰집어내어 復習이 고비를넘기라는學生 밤깐學生들의心理로하야금 恒常準備하는마음을갓게하는것이 이方案을實際化하되 優良한效果를어들수잇는秘法이아닌가합니다 (文責在記者)

# 朝鮮叛亂史論 (九)

文一平

## 三國篇 (八) 敵國俍鬼男生 大高句麗沒落

國內城以西를가지고 唐에叛附한男生은 唐으로부터任命한바 特進遼東大都督兼平壤道行軍大總管 持節安撫大使란 긴나긴 官職을 兼帶하고 唐軍의압장이되어 宗國高句麗를反噬할새 唐高宗李治는 이內亂을 機會로 六軍을發하야 男生과합께 高句麗를 치게하니 唐의大軍은 總司令李勣의指麾아래 또다시 平壤을向하야 水陸並進하게되엿다 그러나 人心이모여지기시작한高句麗는 千里長城도쓸데가업고 =百萬精兵= 도힘이되지못햇다 國防第一線에는 遼東城을 中心으로 그南쪽에는 일음高은 安市城이잇고 그北쪽에는 新城이잇섯는데 新城이 高句麗西邊要害라 이것을먼저엇지안으면 다른城을 엇기어렵다하야 唐軍側에서 아주重視함으로 新城을圍攻하얏다 그런데여기 注意할것은 彼我勝負가決하기前에 自進하야 城門을열고 唐軍에게 降服한것이다 降服하는데도 창피하게 城人이 城主를 結縛해가지고 降服한것이니 男生叛亂이 人心에미친惡影響은 이一例에依하야 넉넉히짐작하려니와 이로부터 十六城이 서로이여 唐軍에게降服한것은 戰敗보다도차라리 人心의潰敗한結果로 그리된것이라할지며 =扶餘城이= 陷落되매 그他四十餘城이 모다降服을請하게되엿것은 敵의威勢를畏怖하야 함도 역시人心의崩壞作用이다 그리만든것이다 한번鬪爭을드고닐어나선 …이되든高句麗軍人으로

이에만은 韓日의勇氣가消沈하야 金山戰에 五萬餘名의死亡者를내엿고 薛賀水戰에또三萬餘名의戰歿者를내여 이러케麗軍側의損失이만흠에 反하야 勝利를어든唐軍은 거의破竹의勢로 鴨綠의險을넘어 深入하야 新羅軍과會合하게되엿다 第二國防線이崩壞되어 男生이國內城等으로唐에叛附하매 蓋蘇文의아우淵淨土는 十二城을가지고 新羅에投降하니 新羅는 그를振撫하는同時에 信誠等을 命하야 =高句麗를= 칠새 新羅軍이漢城을지내여 蛇水까지들어왓더니 그翌年六月에 다시唐과말리呼應하야 新羅王이몸소 三十八總管二十萬兵을 거느리고 長驅하야 李勣의唐軍으로 더부러 平壤城을包圍하얏다 男生의叛亂에 西北쪽은떠러저 唐國에 가붓고 東南쪽은 떠러저 新羅에 가붓터 글자대로 國內가三分五裂하야 外戰에 自滅할危境에 다다르지안코

=昔日先帝= (太宗)에서 첫승으로 조금見微著는 高句麗의必亡을豫言하얏다 當時唐의侍御史賈言忠이 遼東戰線을마치고 돌아가 唐帝에게 알외되 「이번에는반듯이이길터이니 웨그러냐하면 先帝께서 뜻을엇지못한바는 高句麗에 틈이업섯든때문이다 지금 蓋蘇文이 죽고 男生兄弟가서로싸우며 高句麗內情의虛實을 낫낫이알게되니 …… 반듯이이기리다」…… 그러올보드래도 高句麗의內訌은 入寇한唐軍이 必勝을 決心한것을 알것다 唐軍이 全勝을期하고 總攻擊한지月餘가되도록 오히려男建은苦戰堅守하더니 信誠이 內應하야 城門을 열고敵軍을 맞入하엿슴으로 平壤이陷落되고 말엇다 長壽王以來 繼續되는 大都가 敵人의一炬에 무치는 때에 君臣이 捕虜가되엿스니 …… 國의禍가悲慘하다

# 北平을보고와서 (四)

## =景山에올라가면서=

獨逸醫學博士 李甲秀

이體和殿으로부터 다시後側으로드러가니 儲秀宮이잇다 이는明朝時代부터 命名하야오든宮名인바 淸朝時代를지나現今까지 變치아니하고 그대로儲秀宮이라한다 이宮門에는 宣統帝가 아직도出宮치아니하얏슬때에 그母后가 이곳에居處하얏섯슴으로 宮中에는 역시寢室이잇스며 東便에는同后의寢室 西便에는沐浴室이잇는데 室內의裝飾을보면 后가歐美式을愛好하얏든것을 推測할수잇다 그리고 이宮의後側에는 =麗景軒이= 잇스니 이안에는 西洋式大食堂이잇스며 器具가 全部歐美式이요 그東便室內에는 純銅床이노혀잇고 또黃金色의綾羅綢緞으로 帳幕을느렷스며 西便壁上에는 北極寶島의 紹介風景의그림이 걸려잇서 아직까지 豪華한宮殿中에서 가장華麗하게 最新式으로 裝飾하얏다 다음에는 重華宮이니 外觀으로보아도 가장美麗하야보이며 이宮內에는 乾隆帝가 皇子時에 居處하얏섯고 每年新正에는 宮中宴會를 全部이곳에서 배설하얏스며 또이殿內에는 乾隆帝가 東宮時에 婚禮式을 擧行한일이잇섯다한다 其後에 當時의 床帳及各種家具는 한가지도變動이 업시 그대로保存하야 全部陳列하야 노핫다

=이重華宮= 의前面을바라보니 이에는 崇敬殿一名 樂善堂이잇다 이곳은 乾隆帝가 東宮으로잇섯슬때의 書齋이엿든 乾隆帝의御製詩中에 樂善堂集이라는 것은 이殿에서 乾隆이지은 文集을指示함이다 그리고 이殿內에는 乾隆帝의前後所製詩集 古代詩集 藏經等이 山과가티 積置되아잇다 이崇敬殿을 보고나니 宮殿의西路는 大槪본듯하며 時計를보니 그동안이 발서約세時가되얏다 倣傚스러운宮殿內의華麗裝置와 그에 如山積置된 珍奇寶物의光彩에 눈이부시고 長時間을行步하노라니 肉身이 疲困하야지며 精神이 眩惶하야 또다시中路東路는 보기에 不生心이다 그러나 北平에오지아니하얏스면 已而어니와 旣往온 以上에는 北平에代表的古蹟인 宮殿을다보지아니할수업서

=中路東路= 에들어가는 入場券을 사려하엿더니 不幸히도 數三日間은 閉館中止라하여기에 不幸中多幸으로 에라 잘되얏다하고 心中으로 슬몃시 깃버하기를마지아니하얏스나 大端遺憾으로생각하는바이다 宮殿門前에서 暫時疲困한몸을 쉬고 朝鮮景福宮으로치면 北岳山과가튼 이宮殿의背後에 놉히소사잇는 景山을 향하야 올라가기始作하얏다 北上門을드러서니 景山의入口인데 山勢는 거의雄大하고도優麗하며 그山의樹林은 鬱鬱하얏고 峰巒은 倚天하얏다 山高는 二十餘丈에達하며 周圍에는 야트막한城垣을 쌋엇스니 二里以上이라한다 山의前面에는 綺望樓가잇고 山의五峰에는 各各一閣의亭子가잇다 이景山의一名은 煤山이며 俗人은 =煤山이라= 고도稱하나니 即石炭의灰煤로써 흔人造의假山인까닭이라한다 山의左右翼을 城垣으로써 東西를둘러싸엇고 東西兩方에 各各一個式의 小門이잇스니 東曰山左裡門이요 西曰山右裡門이라한다 우리一行은 山右裡門으로부터 五個의峰亭을向하야 올나간다 山빗탈은 險하고 雜石으로쌋흔數千餘級의 層階를또차 第一峰亭을지나서 第二峰亭에다다르니 一行中某友가 肥滿한몸이라 헐덕거리고 喘息하기를 마지아니하며 또땀을비오듯흘리는故로 무우도未安之心이생기어 暫間休息하기로하얏다 亭閣압헤서 左右를도라보니 左便언덕우에는 樹林을 다버혀버린後 平坦한地面을닥고 그곳에 一個의大砲臺를 北平市內 한복판空中을 向하야 걸어노앗스며 또亭閣안에는 弄丸彈子가 櫛比하게 노혀잇고 或은그彈子를가즈런하게노와 …名의軍人은 낫잠을자고잇다 이는蔣介石軍의爆彈飛行機가 北平을襲擊할念慮가잇서 이를防備하려는砲臺이라는데 …… 景山의殿會이나린所以리라하겟다 (寫眞景山)

# 朝鮮을中心으로한 東洋의印刷術 (三)

## ▼……그起源과發達

金龜洛

畢昇의 이二大發明은實로支那印刷術에 一大革命이라고할수잇다 畢昇氏가發明한稍字版은 鐵材로써 製作되엿다함을 付言한다

最近(元朝時代)에이르러 活字는 錫으로鑄造되엿다 그러나 錫製活字(TINTYGH)는 速히墨을吸取치안을뿐아니라 印刷時에 墨이四方으로擴散하야 白紙를더럽게함으로 長久間使用치못하얏다

그러나 現在에는 前보다 一層便利하고 正確케된 印刷方法이 流行된다 活字는 細微한齒를가진 鋸와 小刀를使用하야 木材로써 製作되며 製作後에라도 甚히精巧히 그活字의大小를 試驗하여보앗는故로 活字의長 高 幅等은 우리가想像하기어려운程度까지 均一히하엿다 活字의總數는 三萬個以量이엿스며 植字機는 木材로써製作되고 印刷時에 機內에挿入된 活字를 固定不動케하기爲하야 竹片으로써 行과行의間隙을明瞭히表示하엿다 予가 宣州地方에잇는 旌德村에서 長官으로잇슬時에 『農書』를 編輯하고잇섯다 그러나 此書內에 包含使用된文字의數가 頗多함으로 『農書』를 型版(BLOCK)으로印刷出版하라고하면 時間과金錢과勞力이 너무要求되는故로 予는工人에게 命令하야 活字를木으로製作케하엿다 予는 字製作의事業은 二個年後에完成되엿다 予는 此新製活字를利用하야 一個月에數百卷의縣志를 發行하는同時에 活版術의長點과 實用化를證明하엿다 二年後에 予가他處로 轉任할時에 予는旣往完成된 木製活字를 全部攜持하엿다 이때에이르러 『農書』는全部編輯되엿슴으로 予는書籍을活字로써出版하라고生覺하엿지만 江西에잇는 印刷職工들이 벌서木材型版術로써 『農書』의出版을 圖企하엿슴으로 予는最初의意向을 暫時撤回하고 新縣印書를기다리고잇다 予는 新舊書籍에서 上記와如한 印刷法에關한記錄을 보지못한일이업다 簡單하고 便利하고 또經濟的인印刷法을 欲求하는後輩들을爲하야 以上에大略記述하노라』

×

王禎의 當時에考案된活版術에關한記錄은 上과如하거니와 此記錄은 西曆一千三百十四年 卽元朝에서信任되엿든伊太利人『말코·포─로』가 故鄕인『베니쓰』에 歸去한지 二十年後이다

×

우리가 王禎의記錄에 注目할것은 進化의法則에따라 王禎當時의印刷術은 現代의그것에 漸漸近似히進步되여왓다는것이다 宋代에 畢昇의 活版術로出版되엿다는 確實한證據는잇지만은 東洋印刷史의權威者들은 宋人畢昇의土製活字及 其後에發明된 錫製活字는 널이使用되지못하엿다고 意見이一致하는듯하다 元朝에이르러 王禎이가 記錄한木材活版術의使用이 얼마나널이流布되엿는지도 詳細히 알수업다

×

鄭君며 (朝版及版)이 東洋에서는 印刷術이 支那에서起源하야 相當히發達되엿다는것을 記憶하야 둘必要가잇다 그러면 朝鮮에서는 李朝時代에 活版術이 얼마나發達되엿슬가? 이것은 우리의큰興味와注目을喚起한다 筆者는이問題에關하야 以下에 陳述코저한다

# 科學의眞正한方法論 (二)

## 裵相河君의理論을批判함

柳春海

─現代의모든懷疑主義는오로지『맑쓰』主義에對한懷疑 또는反感이라고하는 極端論은誤解이다『맑쓰』主義의反민資本主義에對한懷疑 또는反感이라고도 할수잇다 (前記添言에서)

君은 모든것─을 硏究의對象이될만한것─을 硏究하려할지 懷疑論的方法으로 自發的主觀論的으로 着手한다는것이아니냐? 萬一그러타면─(事實로 君은肯定한다 君의方法論이)─客觀的인 君의硏究對象은 君의主觀의規制를受하야 觀念論的形而上學的으로 君獨特한定義도 그對象을說明할것이다 그리고 萬若百名이모다그러케한다면 同一한對象에對하야 各種의定義와說明이唱導될것이다 모든主觀─各種의主觀이對象의外皮에 沈澱될것이다 그런故로 君은 資本主義에도懷疑하자고 부르지즈며 심지어 地動說에까지도 懷疑하자고부르지즐것이다

▲우리는如何한것이든지 硏究할때에는 第一로對象의諸方面 諸聯結及媒介를 把握探究하라고 努力하여야한다 諸般現象과 事物의變遷運動은 多方面性인同時에 相互關聯의關係에 進行되는것이다 第二로 對象을 그自身의發展에서 卽自己運動에서 把握하여야한다 第三으로 實踐全體는 眞理의規準이되여서 對象의完全한定義中에 取入되여야한다 最後로 眞理는 抽象的이아니고 恒常具體的이라야만한다

以上에 列擧한것은 우리의方法論으로서 最善한것이다 勿論 나는이方法論으로 過去現在及將來의 모든것絕對的眞理를 說明하라는 極端論者는아니다 勿論 萬古未來의 永劫不變의 絕對的意義를 具備한眞理를 言盡할수는업는것이다 다만眞正한方法論은 우리에게 絕對的眞理─完全─에向하는方向과 持續性과 關聯을줄뿐이다 그러나 이方法論은 우리가誤謬와 硬化에싸지는것을 充分히防止할뿐더러 도리혀 우리는無限으로完全에 接近到達할수가잇는것이다 맛치數學의無限大가 方向을 指示하는거와가티 그러나 觀念論者는 恒常固定的이고 (다만헤─겔은除外) 靜的이고 主觀的이고 非具體的이다

▲君은懷疑主義가 맑쓰主義에對한懷疑 또는反感이아니라고하지만 이말조차 君은君自身이 反唯物論的인것을表明한다 前述한바와가티 理論과(方法論을包含)實際는 觀念論者와가티 隔離시키지못하는것이다 맑쓰主義에잇서서는 理論이 現實그것을 意識에反映하야 對應的으로 發生된後 또다시現實그것에反作用하는故로 理論과現實은 不可分離의關係에잇다 그러나 懷疑論과 맑쓰主義와의關係는 如何한가는 君의明哲한頭腦에맛긴다 또다시君의말을 引來하자

▲─『懷疑主義批判』이 經驗에서생겨난 經驗論이아니요 한개의原理를 提供하는原理的方法論이라합니다……兩君이여! 이곳에 깁히생각할必要가잇지안흔가?……

# 꼬이쉬는반달

金完東

뭉고뭉은 하날에
하얀 반달은
가도가도 뭇업는
엄마차자 머나먼길을
외로히 떠낫 답니다
◇
가다가다 서산을
넘어설째에
놉드란이 솟아잇는
솔방적우에
고단한몸 고이쉬고
떠나갑니다

# 學生欄

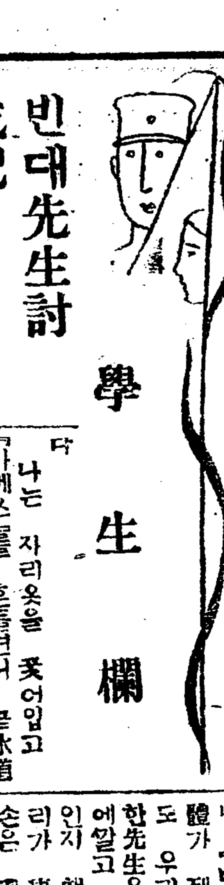

## 빈대先生討伐記

平壤師範學校 具斗書

電燈은 꺼젓다 따스한꿈나라에 헤매이고 잇든나는 감기는눈을 억지로떳다 엽에서깊이잠드러잇든P君도 부시시이러낫다 잠드러 暫時잇섯든 몸이 또다시 뜨금거리기始作한다 오늘밤도 또『빈대』先生討伐隊의組織을 보게되엿다

우리는 一齊히 이불을걷엇다 왼이불을 활왕게鍵종고잇는것은 언제든지 우리를괴롭게구는 『빈대』先生들이엿다 P君은 아즉까지 이불에꽉쌍여잇는K、B、L三君을 소리처깨웟다 다른때갈으면 『安眠妨害罪로 告訴를 提起할터이냐』하며 떠들든그들도 빈대先生討伐이라면 엇절수업서 이러나면서도 不平을말하는것이엿다

나는 자리옷을 껴입고 『바께쓰』를 흔들면서 곧水道잇는便으로 뛰여갓다 게는발서 二三人의동모가 와서잇엇다 아즉 선─ㄴ잠이안깨임인지 술취한사람가티 비틀거리며 몸을떠는 H君의 뒤人모양을 우승에잠긴 눈으로 바라보며 沓沓하다는듯이 水道의마개를 틀엇다 와르르흐르는 물소리가 고요히어둔밤의寂寞을깨트린다

○

나는 『물아』를 열엇다 斷末魔『빈대』先生의 마주막으로만하는 毒한냄새가 코를찌른다 발서 四面에흐터저잇는 힌조희에는 붉은피가 電燈아래빗나고잇다

나는 뒤늣게나온先生은 目的도達成치몬하고 四面으로흐터진다 그들따러서 검은 다섯손그림자가 피에주린그들을 追擊한다

『바께쓰』에는 先生들의屍體가 列을짓고잇다 그中에서도 우리의더운피를 쌀고吸取한先生은 그물북한體軀를 말에맛고 누어잇고 그들弔喪할인지 책상머리에 구쪽람이소리가 悽涼히울려온다 우리의손은 電光石火로 움즉이고 그들따라 『빈대』先生의죽음은 더욱더 愉快한것이다 우리는復讐의 快味를늣겻다

先生은 그냥두고 勝利의凱旋歌를 부르는때는 午後열한時半이엿다

電燈은 어쳣다 온방은다시 어둠의雰圍氣에 쌀리게되엿다 이는 舍監의자리는信號이다

一九三〇、九、二六

# 나의研究 新興民謠 (完)

## 그斷片的考察

晉州高普五年 蘇瑢叟

三、結論

그러면結論으로서 우리는民謠가 엇더케變革되지안흐면 안될 過程을 가지엿는가를思考해보자 一般的傾向을 보아서『프로레타리아』詩가 抽象的『概念的』인것을버리고 恒常現實에直面한 題材를取하엿기때문에 敍述的으로되엿고 그手法으로서는 抒情詩的傾向이엿다 그래서主로 여긔에는 被壓迫者의深刻한 感情과 現實的生活要求만을노래한 『프로레타리아』抒情詩가생겨낫다 林和同志의『우리옵바와火爐』가튼것이 그것이며 이를極讚한八峰氏가 지금부터의『프로레타리아』詩로서는『프로레타리아』敍事詩가 되지안흐면안되겟다는論을 내리게되엿다 지금모든大衆이要求하는歌謠는 노래할수잇는노래를 要求하고잇다 그럼으로우리는在來의아모『이데오르기─』도 업섯든 또는封建的資本主義의『이데오르기─』에빠저잇는 民族에 一大衝動을 일으키어 鬪志를북돗어오르게할 行進曲的律動이明快하고『텐포』가 싸르고活潑한 『메로데─』를 가진進軍的歌謠도 改革식히고 音階的으로노래할수잇고 音律的으로가장容易한 民謠를創作하며 푸로音樂家와共同하야부를수잇는 勇敢한 『프로레타리아』民謠를創作하지안흐면안된다 그럼으로나는 『프로레타리아』民謠의特殊性을左記와가티 定義를내리고십다

(一)『프로레타리아』階級의心理의反映인『프로레타리아』의歡喜悲歎 希望愛情 또다시

(二)題材를一切現實的으로具體的으로 卽鄕土的色彩의代用으론 工場色彩가튼것으로 할것等이다

한거름더나가서 그의思想感情等의詩와歌謠를 全部音樂的으로 表現식히며 大衆層에서 부르게쉽게할것

以上의新興民謠에對한 斷片的考察을 써보앗스나 넘우도斷片的이되여서 要領不得일는지도모르겟다 그러나이것을 機會로同志들의 新興民謠에對한 論議가잇기를바라며 붓을쯧는다

## 學生漫畫

全鳳濟

이寄宿舍에서는누가 언제부터버노혼 『마그나카─타』─大憲章─인지모르겟스나 日曜日아츰에當番이『오늘은아모개가빨래할차례다』고 一命령을나리면 엄작수업시 개수통을들고 수채人구멍압헤서 하로盡日을보내게된다 쪨래비누냄새에 골머리가압흘지경 애고고발이야! 애고발켜려!

## 花園에드는비 (花園詩其二)

李大容

실에꾀인 구슬가티 맑은비줄기
구름에서 나려와서 꼿밧에숨고
남사귐에 떠러지는 물방울들은
퐁당퐁당 노래하며 줄울추노나
×
비에저즌 꼿송이들 머리숙이고
살당살당 고흔바람 지나가누나
우름듯이 웃을듯이 그모양이어
그윽히도 썰는향긔 더욱귀엽고
×
아츰부터 보슬보슬 나리는비에
갓핀꼿들 떠러진것 그몃송인가
붉고누른 꼿조각이 떠어딸리어
보는맘에 앗가웁고 애처랍고나

# 新刊紹介

◇別乾坤(十月號) 定價五十錢 內容『時事、漫評、評論』十餘篇을爲始하야『大邱行進曲』『朝鮮各地名勝井俚謠巡禮』『世界各國首相의푸로필』『中國觀賞話』等滿載 發行所京城府慶雲洞八八開闢社 振替京城八一〇六

◇어린이(十月大特輯가을特別號) 定價十錢 發行所京城慶雲洞八八開闢社

◇通俗經濟學大要(趙哲英述) 內容第一章『經濟學의定義』로爲始하야第九章五十節의適한通俗經濟學의論文 定價三十錢 發行所京城府鍾路二丁目八四永昌書館 振替京城六二三一

◇어데로가나(少年少女名劇選集) 朴泳月編 定價五十錢 發行所京城府鍾路二丁目八四永昌書館 振替京城六二三一

◇아희생활(十月號) 定價十錢 發行所京城府鍾路二丁目一三九아희생활社 振替京城一五一五一

◇農民(十月號)(日文) 定價十錢 發行所東京府北多摩郡千歲村八幡山八全國農民藝術聯盟 振替東京八〇六八四

◇生活と宗教(十月號) 定價十一錢(送料共) 發行所名古屋市中區南久屋町二ノ七破魔書房 振替名古屋一二五一二

◇明德論壇(十月號) 定價十錢 發行所東京市芝區田村町六〇明德會出版部 振替東京七七六四四

# 落照

方仁根作 安夕影畫

十八

명호가 서울잇는동안 거의 날마다 숙희를만낫다 하로가 지나면 지날스록 그들의사랑은 익어가고 놉하젓다 서울의 여관커리에서 낫이나커녀에나 극장이나 들에나 산에나 공원에나 명호와숙희의두그림자는 부터단녓다 ─사랑의향긔시네─ 꼿시

맛나기로 약속한 시간에서 五분十분이 지나도 그들은 안타가워다 맛나면 왜느젓느냐고 그리유를캐고 당광을한후에야 사랑이 화원되고 복구되엿다 기다리느라고 전차를 헤이기를 그몃번이엿스며 시계를쓰내보기를 그몃번 이엿던고! 『눈이빠지게기다렷다』는 그런게 기다리는사람의심경을 여해내려오는속어가 엇더케그려 실히 그려낸 문구입을말엇다 지금을가올가하고 먼곳을뚜려지게바라볼때는 참으로눈이싸지는것가텃다 그들은아모리먼곳에 사람만흐름에 섞워올지라도 얼는 발견할수가잇섯다 『인』박힌다는것은 아편이나 담배나 술만 그런것이 아니라 련인을 만나는것도 인박히는것이다 만날시간만날날에 못맛나면 인이몰녀미친다 그럼으로 만나야만하고 그것도 시원치안어 결혼하여서 멧十년 티늙어죽을째까지 가티살어야만 되는것이다 그러치못하면 인이 몰녀미치거나 죽거나하고 또가티살면 너머중독이되여서 실증이나는것도 보통결혼생활의비극이나 그러나 만일건강하고 정이만코 사랑이풍부하다면 그중독을 억이여 뭇아지행복되게 사는사람도잇슬것이다 그들은 결혼문제에대해서 엄숙하게 피차 토의하엿다 명호로는 곳이라도하고십지만 적어도 래년몸까지 一년상을치룬다음에야 할수잇다는것이엿다 숙희편으로는 특별한지장이업스나 어머니가 쉽게허락지안홀것갓다고하는것이엿다 그의어머니란 과부로 또는그다지 얌전타고없수업는 조치못하게 덜하면권하고 기생어머니가튼그런징젹을가진지라 엇더한복안이잇는지 숙희를 발서엇던동호에게 예매(豫賣)한듯한 눈치도보이나 그의어머니도 말하지안코 언명하지안흠것이엿스나 말하면 의레히될것이라고 생각하엿다 숙희는 듯지안는다면 반억으요 혁명이잇슬뿐이라고 그다지 괘념치안헛다

그려면위선 명호는 재산정리를하여가지고 서울로올라─ 그리고 몰에 결혼한후 속시 일본으로가서 공부할일─ 몃가지를 결정하엿다 사실이 숙희는 만일명호가 곳동경으로 다시간다면 엇더한 핑게를하든지 허락을안밧고 동경으로 쏘처가려고하엿든것이다 그러나명호는 당고를당하고 일본을가지안케되고 그의어머니는 허락하라고 졸너서 할수업시 H녀자고보의음악선생으로 취직하게된것이엿다 명호는 다시시골로가고 가을이왓다 벗은명호하는 그다지도 누른나무닙흘보는 사람의마음을 에워오는 그런 하게 만드는지 목에연설적을 만드는 사랑의녀신이 고개를외여쒜고 한숨을쉬며 슬흔노래를 부르는것갓나 가을은 떠러커잇는 사랑하는 사람을 서로생각하게하는 철이다 숙희는 학교시간을맛추고 저녁째집을향하여 시름업시와서 대문을열고 드러가며 마당구석 종이에 하늘하늘하고잇는 련한모쓰모쓰를 우둑허니드려다보고섯는데

『얘야 이제오니 어서드러오렴─ 손님오셧다』

어머니가 마루도탕탕한 소리첫다

숙희는 힐긋어머니를바라보고 토방을나려보니 거긔에는과연 사나희구두─ 깜안칠피구두─ 구두가 어엽븐 싼작싼작하는 구두가 노혓다

『누구예요?』

숙희는명호가 왓슬것갓지는안치만 행여뜻밧게 오지나아햇슬가하고 놀냄반가운목소리로 물엇다

『왓다 드러오렴 차차알테니 ……』

방에서는 컴컴한 과침소리가 들렷다 숙희는 얼른뛰어들어것다 그러나 감작놀내며 뒤로멈칫하엿다 방에는 모를사나희가 톨썩벌떡 서안젓다

『어서 아커라 인사엿주어라 애가숙희랍니다 커─이어른은 너왜알지─ 거경운동 김자작(金子爵)이시다』

숙희는 잠간고개를숙이여 인사하엿다 김자작은 숙희를쥐다보고

『사진하고는 딴판인데─ 딱 어염빈생겻군』

하고 빙그레웃는것이 흉하게 보엿다

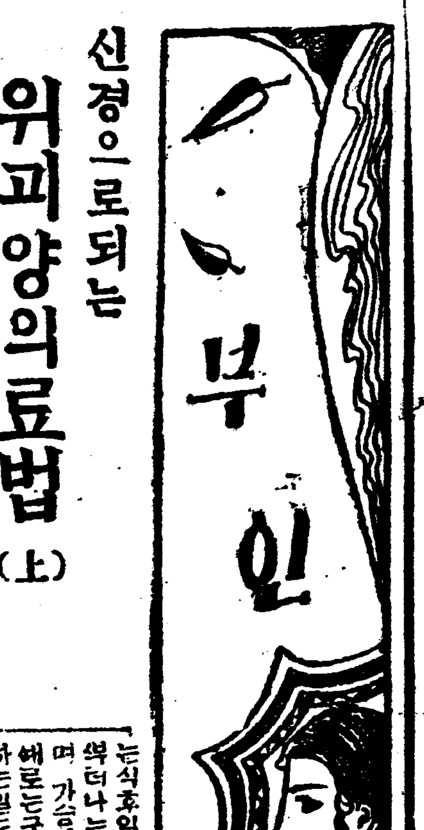


## 신경으로되는 위괴양의료법(上)
### 원인급그에대한예방

위괴양이라하는것은 위벽(胃壁)에 회산의분외구가터구녕이뚤리는병입니다 즉위벽에 혹과가튼뾰룩한것이생기는위암과는정반대의경우입니다 그러나위괴양을 **오랫동안** 불알으면흔은후에구녕이뚤리기전위가점점낫부게되며 알파가티되는 일이잇습니다 또만대로암이 그주위에라가는동안에 그가운데 부분은로조직이파괴가잘되지아니하여 자그반자리지못하고 죽어서 떠러저나갈때는 도리혀 위괴양과가튼둥근구녕이생깁니다 이런경우에는 물론암인는보기에는 정말위괴양인지 혹은암으로 인하여된괴양인지 잘분간하기 어렵습니다만 더세밀히 조직학적검증을할때는 분명히 구별할수잇습니다

**이위괴양** 은여러학자의 통계를보면 진찰병의약사퍼ㅡ센트나된다합니다 이밧게 십이지장충으로인하여되는괴양外지합하면여(?)ㅡ떠ㅡ센트라 합니다 다음남녀별로보면 외국에서는위괴양은녀자에게만코십이지장괴양은남자에게만타고합니다 다음연령으로보면위괴양은이십세로부터 사십세사이에만코 십이지장괴양은 십세로부터 이십세사이에 나는일이 만타합니다 즉위암은 평균사십칠세에 만히난다고하나 그에비하면 위괴양은원괴왕성한일할시대의젊은사람에게만습니다 그런데 이위괴양에낫하나는제일첫증세는위통입니다 즉위가압흔것이니 그압흔것도 특징이잇습니다

**일반으로** 음식을먹고난후에 가슴(배와가슴사이에좀드러간곳)이 흥은쓰시는것갓기도하고 쥐여짜는듯도하며 또는타는듯한감삽한 괴롱을 늣기게됩니다 이러케괴통을 늣기기外지되는시간은 괴양이된 부분과큰관계가잇스니 위벽리 즉분문(噴門)갓가히 괴양이 잇슬때는식후에바로 압흐며 위밋(나가는구멍)즉유문(幽門)갓가히 잇슬때는한시간반내지두세시간이지댄뒤에 압흐기 시작하엿다가 공복이되면 나어집니다 또십이지장에 잇슬때는방공이나 또는공복시에 압흐니가 다음식사가늣게야 비로소압흐기 시작되는 괴통는 위에괴양이잇슬때나 혹은십이지장에 괴양이 잇슬때나 모다

**아모것이** 라도조곰먹기만하면 나어지는특징을 갓고잇습니다 다음또만히잇는 증세는식후일정한시간이되면위누가쓰려나는것갓고 또체한듯도 하며 가슴이갑갑하고 진중어나며 트림이나고 토와함께피를토하고설사하는일도잇습니다 이중에는괴양이유문에 갓가히잇슬스록 심압니다 식욕은보통으로도리혀왕성해집니다만 혹심하는 일도잇습니다 또대변은때때면비되기쉽습니다

## 가을에는머리가싸진다
## 잘예방하라
### 조곰식싸지는것은생리적

가을에는 누구나다 다른때보다다소 머리가싸집니다 보통하로에 이삼본내지 배본쯤싸지는것은 생리적으로 낡은머리는싸지고 새것이나오는것임으로 조곰식싸지는것은 념려할 필요가업습니다다만 그 싸지는부분이나 혹은가렵고 비듬이만흘때는 병적이라고 볼수잇습니다 죽압니마나 뚝댁이가가렵고 비듬이생기면서 점점싸지는것은 비강성탈모(粃糠性脫毛)라하는대머리질징조입니다 이것을 그대로내버려두면 피부도 구더버리고모근도아조말러버려그만대머리가되고맙니다또

**가렵** 고비듬이만는외에 붉은좁쌀알가튼현디까지 생길때는 지루증(脂漏症)이라는것이니그발신은머리뿐만아니라 목과 장등에까지퍼집니다 우에말한 두가지는써들을아더하는때가만흐나 더욱 부인들에는 쪽으로인하여 더만히싸지는 일이만습니다 또귀ㅅ등이나 뒷머리로 도라가며 머리가 싸지는것은 매독으로인한탈모입니다 이밧게 우에서말한여러가지 원인이업시 머리가싸지는것은 다른난상병이 잇는사람입니다 즉결핵이나 비세로ㅡ씨병 히스테리ㅡ등입니다 그치료로는 물론원인이 분명할때는그원인부터 치료하는것이 상책이며 또일반으로 자극성식물속술 매운것을 **금해** 야합니다 다음한달에한두번은감는것이 조습니다 넘우자조씻는것도 도리혀 머리의 기름이씻겨서머리가싸지게 됩니다 가려운때는 조흔기름이나 빠ㅡ람을 바를것이며 비듬는 오ㅡ드네ㅡ트의레졸칭알콜ㅡ에 기름을 석거서바르면조습니다 또지루성 습진에는 류황화(硫黃華)를하로에한번식써게바릅니다 일반으로 탈모를 예방하며 머리를 잘나게하는데는 자외선료법이 제일입니다최근여러가지 발모약으로 내복혹은 도포약등이 만흐나 다그효과가 어느만큼 적확하다는것을 인정할수업습니다젊어서대머리가되는것은 선천적 체질로되는것이라고 볼수잇스니 여러가지치료법을써도 **치료** 되지안코일정한년령에달하면그만대머리가되고방할수업는것입니다

## 눈물지는밤
吳夕帆

서리다진
오동닙
떠러지는밤
째여진농짝을
되려다보고
어머님 왜그리
눈물지시요

◇

탈혈이온다고
이집저집선
옷다듬는
방망이
소리나는데
어머님 왜그리
눈물지시요

## 金風蕭瑟
A生

나무닙이누르다 一九三〇년에의로첨단(尖端)시대도 가을이왓스니 그빗이열버가는듯하다 가을은부(富)의 계절음일(陰淫)의계절애상(哀想)의 계절! 배불룩이여갑버하라버갑시버렷다 해도그대는곡간을충축하고셈들셈들한뱃더기를 어루만지지안는가?

『여봐요! 올해는 풍년이죠? 나그것도 사주고저것도사주어요우리친고개로가요』

저드탱이에 배어가든볼뚝을맛고서 뚱뚱한사나희를백화점(百貨店)으로도 낙구어드린다 라저마당에서 버한톤에소작인을뒤이는 위인이 계집의 향긋한말소리에 『다파라도버덩이다』 하고서 돈을질질흘리고다니는 그네들 계집은 천량모흥는 계절배불뚝이는계집의 고기를식탁에 놋는계절──여괴에농민들의 호미쥐인손이떨리는 계절가을의단풍은짓터간다

## 서백이아의류형당한 푸레시코우스카야
### 12 세계부인투사소개

□ⅠⅠ이십세긔의 초두를 장식한로시아혁명의 할머니라고부르는에카테리나·푸레시코우스카야는 일천팔백사십삼년 남쪽로서아출니고포루의엇던귀족의집에서 출생하엿습니다 그가놈다섯살되는해에 로서아황제알뢕산더 이세페하가 부왕의뒤를니어 넘금이되어 소위새로운정치를하얏는데 그정책중에 제일첫재는 농노해방(農奴解放)이엿습니다 그러치만 이농노해방은 재래에쇠사슬로 매어노앗든 농로를노코으로 매어노흔것에 지나지안는것으로 농민은 땅대신에돌을엇고 고기대신에 사갈을어든셈입니다 그들이 새로히어든토지는 정부가 새로히 부과(賦課)한조세를 부담하기에는넘우나 적엇든것입니다

□ⅠⅠ이러한 사정을보고 분개하는마음을 엇지치못한사람은당시에 모든현명지사이엇든바 그중에도「푸레시코우스카야」의 눈거운피는 정의를위하야 볼타올랏습니다 그래서 각지에서는 ××운동이 일어낫섯는데 당시의일반상태는 계몽운동(啓蒙運動)의초긔와 갓햇습니다 그는당시 스믈녀섯살로 결혼을하얏섯는데 ××사상에 엽증을낸남편과 리혼하고 단신으로이운동에 참례하얏습니다 이리해서 그가가는곳마다 탄압과 주렴이그를기다렷는바 드되어 일천八백칠십년 로서아혁명이일어나며 그는그때 카라의평산으로 축방을 당하얏습니다 녀자죄수로 서백리아에 귀양사리하기는 부인이처음으로 긔록을지엇스니 따로히녀자를 위하야 감방을지어놋치안흔 눈보라치는 서백리아 감옥에서주림과 질병과 싸호면서 견되여나간것을보면감탄하지안흘수업습니다 륙년의 형기를맛치고 다시십륙년의 류형(流刑)의 선고를밧고 써이칼호수에갓가운 한빈한촌으로 쏫김을바덧습니다

□ⅠⅠ一九〇〇년로서아정부는 비밀결사사건으로전국에사회수령삼명을체포할것을명령하얏스나「푸레시코우스카야」부인은서서(瑞西)에잇서서 로서아혁명당 본부를위하야 활동하얏고 一九〇四년에는「암스텔담」에서열린 만국사회당 대회에서는 로서아대표로 크게긔염을 토하얏다합니다

## 금년가을 과일시세
### 추석날준비로

신추를자랑하는 올곳올곳한 여러가지 과일은 우리의입맛을돕들드시 거리거리에 빗나고잇슴니다 이제그시세를보면 일반으로작년에비해 별변동이업스나배와사과는혈신빗싸젓다 항하니 아래장간소개합니다

배한개 一〇전으로부터 四〇전外지
사과한개 六전부터 四〇전外지
감 同 三전 同 一전
밤한되 上 四〇전
同 中 三〇전
同 下 二〇전
풋대추한되 上 三〇전
同 中 二〇전
同 下 一五전
도토리 一〇전

## 童謠 북간도의한밤에
全青風

(이글을북간도의여러동생에게)

우슬무슬 쉬밧흘 것든생각도
감감한밤 별보며 울든그애도
누나동생 감감하다 이사오든해
북간도로 멀리멀리 이사오든에
생각하면 눈물에 싸러옵니다

▽

반작별은 어데서나 다롱엿건만
귀뚤귀뚤 귀뚤이도 가티울건만
천리만리 먼영에 이사온몸은
조혼동무 다일코 외로운밤에
북국나라 북간도에 눈물만이네

△

## 원족갈때는 약품도 준비하라

원족산보등으로산과들에나가 놀기에는 일년중가장 조흔째입니다 쌀아서 누구나만히 밧그로 나가는대신에 또한편 이로인하여생기는사고도만습니다 우선무엇보다도 음식물입니다 음식은 할수잇는대로 집에서 맨든것을 가지고가서먹도록하며 물가튼것도 집에서너허가지고 가마시고 길가에잇는음식물을사먹는것을 금함이 제일 안전합니다 또너머과식을할것입니다 보는대로먹고십흔대로먹어서위를상하는일이만흐니 특별히 조심하여 과식을하지안도록 힘쓸것이며 먹을때에는반드시손을볼씻든지 혹은손수건으로 잘씻고 먹도록 할것입니다 또아희들은너머커서 닷치기쉬운고로 그에대한 준비로반찬고약소음붕대옥도정긔와 가튼간단한약품을 가지고 가도록하는것이 좃습니다 또위약소화제가튼것도 만일의 준비로가지고 가는것이 제일안전합니다

## 귓말듯기
金柳岸

우리동리 꼬ㅡ불당흠는영감은
밤ㅡ마다 넷말쟁이우리동보죠
어린동보소독소독모혀안저서
차례돌림머리씩고넷말늣지요

우리동리 홍ㅡ족한흠는영감은
밤ㅡ마다 넷말쟁이친한동모죠
어린동보차례돌림머리씩으면
한ㅡ넷적 무두다 는듭기만하죠

## 라듸오、五日

午後〇時三〇分氣象槪況 各地天氣實況▲〇時四〇分掛合音曲▲一時三〇分伽倻琴散調及並唱 一、散調 二、短歌 三、愛唄外金海仙▲二時〇分뉴ㅡ쓰▲五時四五分라듸오體操今晩順序發表▲六時〇分童話獨唱과合唱가나다會兒童피아노表漢鍾▲六時三〇分趣味講演 月 仁川觀測所長後藤一郞▲七時〇分뉴ㅡ쓰백日順序發表▲七時二五分 晋樂名曲講座(東京)▲八時三〇分西道雜歌와盲人打鈴申海中月 一、愁心歌 二、雜逢歌 三、漢江水打鈴 四、巫女歌▲九時〇分和洋合奏

## 十月十日부터揭載
## 五氏連作 少年小說『少年旗手』

執筆作家 氏名과順次

第一回 延星欽　第四回 丁洪敎
第二回 崔靑谷　第五回 方定煥
第三回 李定鎬　挿畫 安夕影

어린이를위하야는 모든정성과힘을다하자는것이 뜻잇는어른의마음입니다마는 배호는시기에잇는 어린이에게주는 문학에대하야는더욱히 힘써야할것이요 또그선택도가장주밀히하여야할것입니다 요컨대 어린이에게 미치는 문학의힘이깁고큼을알스록조흔 어린이문학이나와야할것입니다 이러한뜻으로도 우리는특히련작소설을 시험하야 우리귀여운어린이에게선사하라합니다

●……○……●

련작소설이라는것은 여러분이학교에서 운동할때에 리ㅡ레경주(繼立競走)하듯이 한분이쓰고나면 그다음분이뒤를바다 쓰고하는것입니다 이러한 소년소설을쓰는일은조선에서처음이니만치쓰시는분도 매우어려우나 또곽재미스러운 소설이될것입니다더욱히 여러분과 친숙하고 고명하신 다섯선생님이 붓을드시게된것을 우리는자랑으로압니다

●……○……●

그리고 어른에한말슴할것은 소년소설이라고하야 무심히넘기지마시고 아드님따님과함께 자미를붓처 읽어줍시사는것입니다 어른도 어린이의세계에 드러가보는것은 자기자신을위하야만조흔게아니라 어린이를지도하는데도 리익이잇스리라고 생각하기째문입니다 엇잿든이번시험은 문학상으로도론의가분분한 어린이문학의 한귀준(基準)을 세워보고종래의동화에비하야 소년소설의나가는 길이엇더한가를 보이고자하는큰긔대도가지고잇습니다

## 童話 욕심쟁이거인
金水鄉 譯

一

넷날이엿습니다 엇던 평화(平和)스러운마을에 욕심쟁이거인(利己主義巨人)하나가잇섯습니다 다욕심쟁이 거인은 이마을에두 가장아름다운 정원(庭園) 하나를 가젓드랍니다 넓은뜰(庭)파 뭇파릇한잔듸밧헤는곱빗치을색틴듯 아름다운꽃송이가 보드러운 비단바람에 어엽부게나붓기엿습니다 그리고정원을 둘너서 크다란복숭아나무가열두포기가 서잇섯습니다 분홍빗 꼿장막을 둘너친 복숭아꼿가지엔 어엽분 파랑새가 노래를 읆고 가을이면 새빨안복숭아가 주룽수룽 열닌답니다 복잘스럽게생긴 동리애들은 날마다학교서 돌아가는길에는 이아름다운 거인의뜰에서 꼿맛헤서 풀맛헤서 어엽분새와 나비와함께 그날그날의해를 즐겁게보내엿습니다

二

엇던날──

거인은 오래간만에 그리운집으로 차저왓습니다 일곱해(七年)란 긴아기세월을 동무거인 콜ㅡㄴ워ㅡㄹ집에서 돗고십흔이약이 하고십흔이약이들주고밧고밧고주며보내엿습니다 다일곱재해가커ㅜ는날에는 두거인의 이약이씨알(種子)이업서첫습니다 욕심쟁이거인은 이약이가업서 심심도하거니와 산넘어넷집이그립어 동무거인을 작별(作別)하고집으로돌아왓습니다 철모르는동리애들은임자업는정원에서마음쇗뛰고뛰며놀앗습니다 이꼴을본 욕심쟁이는갓득이나 사나위 못난얼굴에청을샛빨갓게내엿습니다

『이놈들! 임자업는집이라고 이렇케함부로 드러와텝비니?』

고래(鯨)가튼큰소리도고함녹치니 나무에서 꼿맛헤서놀든애들은혼이나서

『거름아! 날살여라!』하고모다들 달어낫습니다

『내정원은 내정원이지! 엇던놈이내정원에 들어오냐!』

그날에 거인은 아무도정원안에 들어오시못하도록놉흔성(城)을 쌋코 아매와가튼 계시판(揭示板)하나를 뙤자두엇습니다

누구던지
들어오는놈은
엄하게처벌함
거인 백

그는욕심쟁이중에도둘재가라면 돌아안커 눈놀휼필 욕심쟁이대장이엇습니다

거인에게쫏김을바든동리애들은 정말로가여웟습니다 놀고십허도놀(遊戱)자리가업지요! 길가에놀자니 몬지가나고 또골목골목 알두랑생이 괄자랑갈하는 순검의 못난쌀이 눈쌀시러웟든것입니다 놈다란거인의 청맛놈로도라단니면서 녯날에 놀든정안에 잔듸밧흘 그리워하엿습니다

四

가을이가고 겨울이오고 겨울이가고 다시봄이 돌아왓습니다 여괴저괴 젊은꼿은 방글방글우승을띄늘고 어엽분새들은 꼭조(曲調)를짓건만 욕심쟁이거인의집에는 봄이 넘저다보지도안엇습니다 정원안에 못나게쉿부친욕심쟁이 얼굴와가튼 계시판을보고요……

뛰여운마음에 아가씨 도령님이몰러간 정원에는 새는울줄모르고 꼿은필줄모르고 나비는춤출줄도 몰낫습니다 잔듸밧아가씨풀도 생죽생죽 눈을떠다가도 꼿는임을 별여하엿다가도거인의 심술구진 계시판을보고 눈을감고입을다뎟습니다

넓은거인의정원──

쓸쓸한정원안에는 이제야 겨세상을 만낫다는듯시 가로세로 뛰고뛰며노는것은눈(雪)님과서리(霜)할머니이엿습니다 『우리는이조흔 정원을두고 또어듸로간담! 여괴서 한해두해터쉬고갑세다』하고 눈님은흰두루두막이로 서리할머니는 하연커고리 치마로왼잔듸밧 꼿맛흘덥허두고 동산안에 나무가지란 가지마다걸처두엇습니다 째째로 차저오는이라군 심술구즌 북쪽바람의아들놈이 맛친드시 몰려와서 흰두루막이와 흰치마자락을 펄펄 날녀뜨림이엿습니다

째아니거울을마즌욕심쟁이거인은 몸을오우에 또털옷을입고입어도 작고작고만 치윗습니다 방문을 꼭꼭잠거두고 화두에숫불을피우고 안첫서도 하연수염에는 고드름이 주룽주룽달녓습니다 거인은 꼴이나서하로에도 멧번이나 봄이오는가하고 쑹쑹언 유리창을 닥고닥고보앗스나 그리운 봄은그림자도 얼신하지안엇습니다 청빗게는 몸도다가고 가을동마지 포도밧헤는새앱안포도송이가 주룽주룽풍년(豐年)을알외고샛빨안복숭아가익어가건만……

四

엇던날아츰──

잠자는 거인의 영창박게는한울기의 곱다란 『멜로듸』가흘너들어왓습니다 가느단 멜로듸는크다란거인의귀속에은은하게들너주엇습니다

『오! 저소리는 이나라의임금님의악대(樂隊)가지나가는구나!』 하고거인은혼자이럿케 생각하엿습니다만 그것은 어엽분 파랑새가 영창밧게서우는 소리이엿습니다 오래간만에 들녀오는 아름다운 새소리는욕심쟁이거인의 것츠른(荒) 마음을 봄눈 녹듯이 사르르녹아바리고 아름다운새마음하나를밧구어주엇든것입니다

거인은 어엿분 새소리가반가워라고 문을열고 밧갓흘내다보앗습니다

쓸쓸하든거인의 정원에도 과연(果然)참다운봄이차저왓든것입니다

五

봄나지마서요 봄은 틀님업지요 눈을닷고보아도 봄은 차저왓습니다만은

커편창에는구멍(穴)하나가뚤녀커잇습니다 그런데 한동안못보든동리애들이 나무가지에 잔듸밧헤데굴데굴구을고잇섯습니다 어엽분꼿은 화창스러운 도령님의노래가락에 꼭꼭 다문입설을 방싯방싯벌니고 새파란풀은 곱다란 아가씨의 노래가락에치마바람에 나풀나풀 나붓기엿습니다만 정원한구석에는 아즉도봄이 발을 드려놋치못한나무하나가 잇섯든것입니다 안탑갑게도 이한나무가지에만은 차듸찬 겨울이 대룽대룽 매여달녀잇섯습니다

그나무는『자!자!어서 올나오서요 자!요만콤 낫게(低)해줄테니가……』 하고제일나즌나무가지하나를 늣출대로 늣추어주엇스나 그래도 그아래도령님은 넘우도 키가 작엇든것이엿습니다

## 第四回女子拾栗大會

十二日(日曜) 場所追後發表

賞 採其他各種餘興이잇合
會費 七十錢(點心은各自携帶)
申請 十日正午까지本社學藝部로

主催 朝鮮日報學藝部


外科 肛門病科
醫學博士 朴昌薰
入院室各等獨房 樂園町 (本局一七五八三)

京城各女學校指定
毛糸와製品
競技用 見本用 製造
オーバー セーター チャッケット
都散賣商
見本進呈
毛糸ダンス商 五六商會
京城鍾路一丁目六二

新發明世界一週萬年筆
十年分極上잉크原料裝置
何時던지冷水만入하면使用
¥3.20 ¥2.50
販賣店 和信商會 東亞婦人商會 以文堂 彰文堂 永昌書館 德興書館 漢城會社 元山文化 開城誠文 義州東光
京城水下町 平和堂

京城金弘琯內科醫院
水標醫藥研究所(總督府前東側)
電話光三一三三番・振替京城五七二二番

世界的女性研究의大王 맑쓰오펠氏의作
本書를讀하라 女
定價(送料共七十四錢)
巴里倫敦紐育에서도 百萬卷突破
眞正한戀愛는。深刻한戀愛를맛보시려는분은讀하라 人生幸福의極致이다
妻잇는男子는讀하라 男便잇는女子는讀하라 結婚하려는男女는讀하라
戀愛하려는 젊은이며 不和에우는家庭에는
靑春男女의戀愛經 家庭生活의聖典인
目錄의一節
왈기어려운女性 女子의주는感化 戀愛하는男子의懸戒 結婚하려는男子에 夫婦의選擇 結婚한男子에 婦人에 男便操縱法、醫術과戀愛 戀愛하는사람의可恐할誘惑 男子의戀愛와女子의戀愛 佛蘭西의戀愛와英吉利戀愛 女子가사려는男子 女子는男子의如何點을嘆美하는가 感謝는愛情을生하는가 結婚은男子의利益을주는가 戀愛는鸞鳥와繼鸞鳥 嫉妬는眞正한사랑으로나오는가 佛蘭西의妻氣質 英吉利의妻氣質 女子는男子意를迎키爲하야 나의시러(厭)하는女子 나의조와(好)하는女子 世界第一美人 老處女、再婚은엇던가 善한女子의缺點
(內容目次全部請求則送呈)
005457
切手代用도可●代金引換則九十錢
京城水下町四番地 平和堂出版部
電話光六三二 振替五番
京鄉各書舖發賣

모루히네(阿片類)해로인 解毒藥의世界的發見!
藥名 アンチモヒン 안치모히

阿片모루히네의慢性中毒에對하야、輕한것은四五回、如何한重症이라도廿回以內의靜脈注射로的確히全治할수잇는空前無比의新藥입니다 患者諸君은速히醫家에게本劑의注射를依賴하십시요(說明書進呈)
●本劑는發賣한지이미多個年을經한바益益그需用이增加합니다 이것은本劑의眞價를表現하는것으로近年本劑와類似한種種의藥劑가發表되나하나도永續하는것이업섯습니다、信賴하시고本品을愛用하시기를바람니다
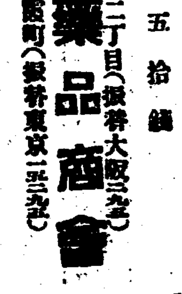
價格 一拾回分 金八圓 五回分 金四圓五十錢 送料 五拾錢
發賣元 本社 大阪市東區今橋二丁目(振替大阪) 株式會社 黑田藥品商會 本店 東京市麻布區飯倉町(振替東京)

新刊書籍紹介全國各書店販賣
農村靑年의活路 定價金五十錢
朝鮮靑年의活路 定價金五十錢
人間生活 定價金五十錢
社會進化論 定價金三十錢
社會問題辭典 定價金卅五錢
社會問題 新語小辭典 定價金廿五錢
勞働과資本 定價金二十錢
印度革命과간디의思想 定價金二十錢
露國革命小史 定價金十五錢
新刊 作曲附 童謠童話集 꼿다운선물 定價金五十錢
▲童謠、童話界의金字塔인꼿다운선물은朝鮮땅속에서사는어린이들을爲하야興味와實益의泉이될童謠、童話만모은것이다、읽으라! 보라! 兒童文庫의必備書인이꼿다운선물을!!
新舊書籍具備同業註文歡迎 書籍目錄請求次第無代進呈
特告 個人註文에도參圖以上이면割引도하고商品進呈
發行所 京城鍾路三丁目八十番地 振替京城一一九九番 三光書林

秋季 競馬大會
十月四日(土)五日(日)六日(月) 雨天順延
於東大院競馬場
依例勝馬投票施行
主催 財團法人 平壤レース倶樂部

職業
事業・副業・外交最適
◎隨定月給五十圓手當二十圓以上數百圓
◎恩給가튼功勞割休業中에도每年數千圓
●其他小資本專門家職業紹介 規則書入用時는三錢切手添付照會하시오
朝鮮沙里院 鮮一製藥本社

資本金參千萬圓
年賦又는定期償還方法에依하는勸業資金貸出의外、普通銀行業務를取扱함
京城府南大門通二丁目
株式會社 朝鮮殖産銀行
頭取 有賀光豊
電話長四〇五〇番
支店及派出所
(京畿道)仁川、水原、開城、(忠淸北道)淸州、忠州、(忠淸南道)公州、鳥致院、大田、論山、江景、(全羅北道)全州、群山、井邑、裡里、南原、金堤、(全羅南道)光州、木浦、麗水、濟州島、(慶尙北道)大邱、尙州、浦項、金泉、安東、(慶尙南道)釜山、馬山、晋州、統營、(黃海道)海州、沙里院、(平安南道)平壤、鎭南浦、安州、(平安北道)新義州、義州、江界、(江原道)春川、鐵原、元山、(咸鏡南道)咸興、北靑、(咸鏡北道)淸津、羅南、城津、雄基、會寧、(內地)大阪
右外內地、朝鮮、滿洲、支那各地에爲替取引先이有함
全朝鮮各支店及派出所에서朝鮮貯蓄銀行의代理業務로貯蓄預金、産業債券及貯蓄債券付等을取扱합니다

# 言論、出版、結社 自由獲得期成會

## 湖西記者同盟主催

### 오는십일일에개최

【湖西】 호서각지동맹(湖西記者同盟)에서는 외주최로지난오일에 영동(永同)에서 제오회로 개최되엿든 충청남북도긔자대회(忠淸南北道記者大會)에서 전조선적으로 각사회단체와 및법조계의 동의를만히어더 언론출판집회결사자유획득기성동맹(言論出版集會結社自由獲得期成同盟)을 조직하기로발의하는동시 발긔준비위원까지 선정하엿섯다함은 본보에긔보하엿거니와 호서긔자동맹에서는 그후사회의 여론을종합하여 오든바 지난달 이십구일에 동동맹사무실에서 제오회집행위원회를개최하고 좌긔사항을 결의하는동시 긔보한 언론출판집회결사자유획득기성동맹조직발긔준비위원의 제일회 집회를 래십일일오후한시부터 청주(淸州)호서긔자동맹 동구지부(東區支部)사무실에서개최키로 하엿슨즉 각사회단체에서와 법조계에서 만흔참석이 잇기를바란다고한다

◇討議事項

一、各區支部設置後事務整理에關한件
一、本同盟執行委員補缺의件
一、盟費徵收에關한件
一、幽靈宗敎調査發表의件
一、勞農大衆의生活慘狀調査에關한件
一、借家人問題調査에關한件
一、全朝鮮記者大會發議團體에對한激勵에關한件
一、言論出版集會結社自由獲得期成同盟組織準備委員會開催에關한件

來十月十一日午後一時부터淸州에서開催하되場所는本同盟東區支部事務所로定함

# 豊年이들스록 細農民은困難

### 채권자들의립도차압과 도열병으로감수가되어

【槐山】 충북괴산(忠北槐山)지방은례년에 비하야 천후에습윤으로인하야 농작물의 발육이 자못량호하야 빈농가에서는 수확고를 고대하든중 요사이는호구지책이 업서산으로 도토리를 따러단이는부녀가끈치안흐며 따라서어더먹는사람의수가날로증가하는바 천후습윤으로 도열병이발생하야 예상수확고에적지안흔감수가잇슬것을 농가에서는우려함을마지안는터이며 빈한한농가는거의채무업는집이업다는바 포악한채권자들은고혈로작농한립도차압을 함부로하야 빈농가에서는무리한채권자들의소행을비난하는일방과동시책을생각하고 한울을 우르러 하소 할울마지안는다고한다

# 朴昌壽氏熱誠

【楊口】 강원도양구군수입면은(江原道楊口郡水入面)교통이 불편하고 빈면인만치 일반민지정도 도랍할수업는 벽지인바 선각자 박창수(朴昌壽)(ㅁ)씨는완전한 교육기관조차업슴을 심히유감으로 생각하고 자긔의재산을내여 일반유지의 찬조를어더 일천오

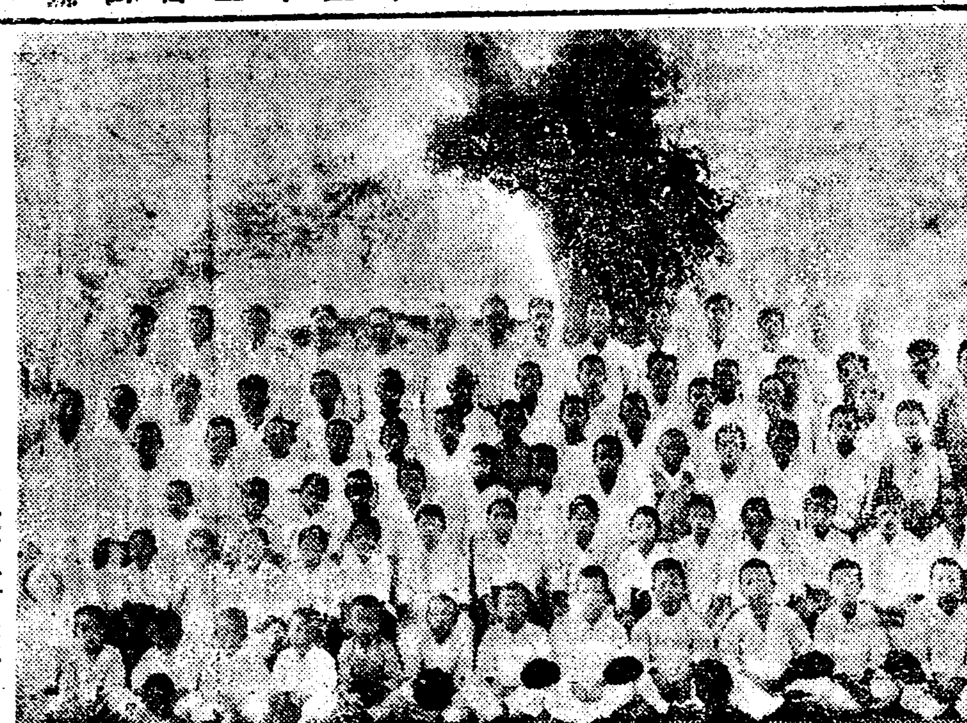

◇…利川新屯面高尺里文字普及班

# 長原事件의 金氏를檢擧

### 정평으로이송

【新上】 지난팔월중에함남정평군장원면(咸南定平郡長原面)에서 일부반동배들이 정평농민조합장원지부회관을습격한것이 도화선이되여 칠십여 조합원과 경관대사이에 충돌이생겨 다수조합원이 경찰에 검거되여취조를밧다가 송국되고 그중다섯사람이 긔소되여 공판에회부되엿다함은 루보한바어니와 일반은이로서 이사건은 일단락을지은줄알고잇섯든바 지난 이십구일밤에 신상주재소원이 돌연농조상무김홍식(常務金弘植)군을 자택에서검거하여다가 가삼일에 정평서로이송하엿다한다

벼여원의 비용으로 건물을짓고 사립설방의 숙을창설한바 현재 수용학생이 백여명에 달한다는데 일반인사는 충송해마지안는다고한다

# 華川의特産 松茸椎茸山菜

### 년륙천칠백여원

【華川】 강원도화천(江原道華川)은이러타할만한생산물이 풍부치는못하나 험준한산악이중첩한강원도의 일부지대인 만치 도처에수림이 무성하야 천산물(天産物)의산출을잇다 그중에도 송이(松茸) 느타리(椎茸) 집이(椎茸) 산채(山菜)등년년이 증가하는 그산출고는 적지안흔 터로 피폐한농촌 경제에긔허간 완화를주고잇는데 각종별로보면다음과갓다

| 種別 | 產出高 | 價額 |
|---|---|---|
| 松茸 | 一七四○貫 | 二、一三八圓 |
| 椎茸 | 一、七四貫 | 一、六七四圓 |
| 椎茸 | 二、三六八貫 | 一、九六四圓 |
| 山菜 | 三七、一○○貫 | 一、九六二圓 |
| 計 | 三六、八八八貫 | 六、七六七圓 |

# 定州石湖女子夜學

【定州】 정주군 곽산면석동(定州郡郭山面石洞)에잇는 전정주농민사계 석동농민사(全定州農民社郭石洞農民社)에서는 년래로농민야학을 농한긔마다 열어오든바 금년에는 특히녀자야학까지 경영케되야 방금리인섭(李仁燮)씨의 무보수교수로 이십여명의 녀자들이모히여 매일밤열심으로 공부중이라는데 교재는본사에서발간한한글원본을쓴다한다

# 麟蹄署警部補가 良民을亂打負傷

### 일반의비난이놉다고 被害者告訴提起

【洪川】 지난이십이일홍천군 화촌면성산리에서는 현직 경관이 량민을구타하야 일반중에 여론이 비등한바 사실내용을조사한바에 의하면 동천군 화촌면청산홍케의원장김동섭(金東燮)씨는 경성에용무가잇서 린케서나오는자동차를 기다리든차 맛츰차가옴으로 차를정지식히고 차를 좀타자한즉 만원임으로 못탄다고거절하든차 차안에탓든 경관고지중에서 말하기를 우리일행은요압헤 주재소압헤서 하차할터이니 태우는거시 좃치안흐냐함으로 운전수가 타라함으로 김동섭은 타고오든중 차안에탓든경부보고강은 사-벨로부지중내리오든 주재소압헤와서 나리것을본 김씨는 엇지한ㄴ유를알고자 몸이 상한것을 불구하고 간신이그압까지 기어가서 면커 운전수에게 무지를 책망중 고강경부보는그래도 무엇이부족한것인지 달려들어건방진놈이라 하며 엄청 … 은가족의인도로 집에 도라와잇든바 고강경부보는 그곳주재소 순사를보내여 화해하자고 하엿스나 거절하고 그날저녁차에 읍에드려와 공의의치료를 밧다가 그이튼날 공의의진단서를 바더가지고 춘천지청 검사국에고소를제기하엿다 하며 련긔 청산주민아니라 그사실탐지한 일반군민의분개는 물론그곳 농민회와 모조합에서는 대표를 선정하야 강원도 경찰부에 질문차로출발하엿다한다

사료인하야 적지안흔 손해를입게되야 동부시장에대한 비난이 자못놉다한다

# 孝林實習昇格

【燕岐】 충남 래안읍 리병진(忠南燕岐邑李秉鎭)씨는삼십여세의청년으로서 일찍 ·본 경응대학을 졸업한후 귀향하야우리의농촌이 점점피폐하야 감을유감으로 알고엇더케하얏스면 밧지책이되며 따라서 농촌을개발할가연구를 하다가 무엇보다도 농사개량이 급무임을 자각하고 씨는상옥리(上玉里)에 재한화림농장(華林農場)부근토지삼십여정보를 리용하야 실습지로정한후소화원년에 일만여원에 대금을투하야 대교실을 건축한후고명한 강사를 고빙하야 보교졸업 정도의생도를 삼십여명식매년 모집하야 이년간수업케로교수하야 오는중인데 학과력이든지 실지의경험이라든지 배사의교수방법이 전문농과를 압두할만하다하야 각도에서 매년지원자가 모집인원에 몃배의초과를보여오든중 금번에는 도의승인을어더 학교로승격 되엿승으로 더욱혁신될 모양이라는데 지방사람들은 교장리병진씨의 칭송이자자하다고한다

◇班城씨름大會=경남진주군일반성면(慶南晉州郡一班城面)에서는 오는추석가절을 리용하야 년년이 반성농우회에서 개최하든바 금년에는 제반사정상 관계로그치엿든중 일반성주류양조장(一班城酒類醸造場)허만조(許萬祚)씨는일반주류판매자들을 위하여 대회의제반비용을 자담하고 오는음력팔월십칠 팔구일삼일간대대적으로 남선씨름 대회를개최하려는데 지방 유사들은만히참가키를바란다한다

# 殷栗鑛業場서 鑛夫가慘死

### 이십구일에

【殷栗】 황해도은률군북부면 금산포(黃海道殷栗郡北部面金山浦)부근광업장(富田鑛業場)에서는 지난 이십구일오후네시경에 동철광에서 일하든 평양부신창리(平壤府新倉里)에본적을둔안창옥(安昌玉)이란청년이당년이십세된 몸으로무참히도머리에치어 죽고말엇다는바 원긔창옥이는 지금으로부터 칠월전에동광산소에서일을하든바그날도마출임금오십전을바라고일을하다가참사를당하엿다고한다

# 會寧서拘留된 歌劇團員釋放

【咸興】 함흥에본영을둔해송가극단(海松歌劇團)일행이지난 여러일부터 함북회령만년좌에서 흥행하든중 삼일재ㄴ로에서 상연하는 각본중청춘행진곡(靑春行進曲)을상연하야 잇다고 당지경찰서에서각본을 검열치 아니라하며 동극단의 전무차윤호(車潤鎬)는오일간구류처분을밧고지난이십구일에 석방되엿다고한다

# 新茅面所問題 依然紛糾繼續

【安岳】 황해도안악군신모면(安岳郡新茅面)에서는 면사무소위치문제로 면을분단상수하(水上水下)가대립하야 분규중에잇다함은 긔보한바어니와 이제또다시 면사무소 위치문제는 금년가을에 혹장엇것이 안이오 자금불단에는 왕왕싸우다가 가장중정한 중앙지라고 세인이공인하는 동면 보창리를 면사무소위치로하랴고 … 일반은 우려하야 갈피를 못차린다한다

# 龍仁讀者慰安

【龍仁】 룡인동아(東亞)조선(朝鮮南龍仁支局)주최로 지난구월삼십일부터 본월이일까지 삼일간계속으로 독자위안연사대회를 개최코자 하엿다는데 애독자제씨에게는특별히무료공개를하야 개회당일에는 장내장외에 대만원으로 성황을 일우엇스며 제이일부터는 의외의우천 으로부득이 중지케되엿스나 후일에또다시 긔회를약속하엿다하며 독자제씨에게는감사의뜻을마지안는다고한다

# 錦山牛市場非難

### 함부로소를감검식혀 一般의被害가만타고

【錦山】 전북금산읍(全北錦山邑)에잇는 우시장(牛市場)에서는소위우시장감독(牛市場監督)으로일반에게대한 태도가넘우나 불친절하고 따라서무리한처사를 한다하야 일반이크게비난을하고잇다는데 이제 자세한바를듯건대 동우시장에는 당지축산동업조합(畜産同業組合)에서장날(市場)마다감독을출장식히여 그날그날의 매매(賣買)되는소(牛)에한하야 이동수속을하야주고 그수수료(手數料)로소한마리에 ㅂ원식의돈을밧는중 팔고사는사람으로 주소성명을조금만 뭇드게잘려주어도 그는요설을 함부로하며 또사오십리밧게서농우(農牛)를팔려왓든사람들이 소는팔리지안코 날은저물어집으로 일즉이도라가랴고 제각기 우시장으로부터 아무리유도업시아즉갈수업다고 소를끌고나오랴하면 감독은망안에다 가두어노코 일체박그로나오지못하게하야 금산우시장에 소를놀려왓든사람은 어느때업시 밤중이아니면 그이튼날에야 비로소장을떠나 집으로도라가게됨으로 일반은 그무리한처

# 慶南道米收豫想 二百三十五萬石

### 작년보다팔할증가

【釜山】 경남도(慶南道)내의 금년도도작수확예상을보면 수도(水稻)이백 삼십삼만삼천오백륙십칠석 륙도(陸稻)이만팔천칠백사십석 합계이백삼십 삼만이천이백칠십석인바 이것을 작년도의실수확고 수도 일백삼십만일천삼백이십삼석 륙도 일만삼천사백사십석 합계 일백삼십일만사백칠십석에 비하면 팔할삼푼륙리의증가예상이라고한다

楊口郡水入面)교통이 불편하고 빈면인만치 일반민지정도 도랍할수업는 벽지인바선각자 박창수(朴昌壽)(ㅁ)씨는완전한 교육기관조차업슴을 심히유감으로 생각하고 자긔의재산을내여 일반유지의 찬조를어더 일천오 …

# 平原夜學開始

【平原】 평원군해소면금학리(平原郡海蘇面金鶴里)에잇는라승긔(羅承棋)씨와 당지에 거주하는 최종수(崔宗洙)씨외 십여인의발긔로 쓸어저가는 농촌을위하야 다만한자이라도 알니기위하야 문맹타파를 목표적으로삼아서 금학농민야학강습회(金鶴農民夜學講習會)를하려고 긔지(基地)이천여평에다가삼백여원의비용으로교사(校舍)를신축(新築)한다는바일반은그이들의호의를감사이여긴다고한다

●殷栗幼稚園野遊=【殷栗】 황해도은률읍광선유치원(黃海道殷栗邑光宣幼稚園)에서는지난삼십일 추풍은소슬하고 한점의 구름조차업는 쾌명한추색을 마처 팔십여원아와수삼인의어머니들이 구월산맥 사리재래는곳에가서 야유회를 개최하엿다고 한다

# 안해戲弄햇다고 酒朋을蹴殺

### 황해도은률에서생긴일

【殷栗】 황해도은률군남부면구왕리(黃海道殷栗郡南部面求王里)주상업확성(酒商業□成)은지난 이십육일밤자긔 집에 술을먹으러온 동리리성칠(同里李成七)(ㅁ)이가술을한자리에서 붓고잇는 자긔처에게희롱을 한다는 리유로 … 가 엽방에서 동리김상순(金相淳)이와술을먹고잇다가 … 리에서 붓고잇는 자긔에게희 … 인정업시 … 하엿다는바 … 한다

# 咸興社會團體 事務所를移轉

【咸興】 함흥사회단체사무소는 함흥만세정(咸興萬歲町)에두엇든바 사정에의하야 얼마전에 함흥중하리 전녀자청년회(前女子靑年會)사무소이든 근우함흥지회(槿友咸興支會)사무소로림시이전하엿든것을지단이일에함흥상리전녹흥관사랑으로이전하엿스니널니알기를바란다한다

# 各地雹災續報

## 通川

【通川】 강원도통천군임남면상다리(通川郡臨南面上多田里)외 몃개리에도 지난이십팔일 오후네시이십분부터 갑작이 되청이 시작하며 직경이 약일촌오분가량되는우박이약오분간이나계속하야 수확기가 불원한 농작물을 초만남은업시요 가라 소채물은 건멸상태이라는바 인축에 피해도상당한 모양인데 그부락농민들은 금춘수재에도만흔 피해가 잇서항상우려를마지안튼차에 설상가상으로또다시 의외의 참변을당케되어 그부근일대에는 남녀노소업시울고잇는양은사람으로참아볼수업는바 통천군농민들은또다시 그런참변이 잇슬가하야우려중이며 금번손해는 약칠팔백원에달하리라한다

## 平原

【平原】 평원군지방에도우박이와서 농작물에만흔피해가잇섯는것을 긔보한바이어니와 다시그상세를알아보면 숙천(肅川)검산(檢山)동송(東松)면 등에는 인대각면이다조고마한피해는잇섯스나 이상세곳이 더욱심한피해를 … 바숙천읍압개천에서는벼백석을 건지고 평과이십여칸을 건지엿다는데나려오는 비와섭하야 우박이나려와서 들는덤치여 그리케된것이라는바도야지(豚)들의사상(死傷)이만헛고숙천읍노동학교류리창은 전부 깨여젓다고해도과언이아니라고하리만치되엿다는데 피해액은 얼마나되는지당국에서 조사 중이라고한다

## 洪城

【洪城】 금년조선(朝鮮)의 농황(農況)은 년래업는 풍작이라하야 농향나갈곳은 곡가저락(穀價低落)의 흡혈귀(吸血鬼)들의악마인채귀(債鬼)들의 다시업는 시긔를맛낫다하야 날뛰며 립도차압(立稻差押)을 한다지불명령(支拂命令)을한다하야 농촌빈민들은 추수도하기전에 먹을것이 업겟다고아우성을 치며 현사회의불합리불공평한것을저주하며살길을우려하야 농촌의공긔와 일반민심은 나날이 흉흉하여가는중 지난이십칠일 오후다섯시경 누려 직경삼사분이나되는 배아닌우박이 쏘다저서 농작물의피해 …

# 楊州署에서 強盜犯逮捕

### 전과가수범

【楊州】 경긔도양주군이담면동두천리(楊州郡伊淡面東豆川里)일백륙십번지에사는 마석남(馬石男)(二九)은 수일전양주경찰서에 검거되여 엄중한취조를 밧고 전후삼사차의 강절도범행한것을 자백하엿다는바 그범죄의 대략을듯건대 그자는재작년십이월 이십오일 오전두시경에 동두천시내에서 잡화상하는 라진배(羅鎭白)의집에 침입하야 금품을훔치려다가 주인이반항한다고 몽둥이로 전긔라씨의머리를 몹시따리여 삼주일이상치료를 바들만한 중상을식히고 도망한것을비롯하야 철원군철원면관전리 (鐵原郡鐵原面官田里)에서 과수원(果園)하는 대삼(大森)모의집에들어가 금전을빼앗고 주인을구타하야 그여중상을입힌후 도망하야 버린것등으로 여죄가만흘듯 하다고한다

시할에는 참아그냥 참을수업다하야방금수상사전여주민들은수상십칠개리리민대회를준비하는일방군당국에진정까지하리라고한다

# 建登山問題 半分키로解決

### 민리량방에서

【原州】 강원도원주군근동산(江原道原州郡建登山)에대한분쟁문제로인하야 시내관수동(觀水洞)에잇는 민병승(閔丙承)씨의종중들과 전긔원주군근동면 근리에거주하는 리현과(李賢器)씨외 종중들과의 사이에서 십년동안이란 장구한시일을두고 서로 반복질시하는가운데 민씨측으로도서는 최후에리씨들의 재산을 차압하는등 리씨측에서 민씨의선조분묘를 발굴하는등 그리하야량방사이에 공사가첨차로 험악화하여진다함은 본보에 긔보한바어니와 요사이전긔민병승씨와 리현긔씨들은 거대한 재산관계도아닌것을가지고 무용의소송분쟁만을 야긔하는것이 피차의착각이란 량해알에서 쌍방이화해하자는의견이일치되어 근

# 三萬圓資金으로 消費組合促成

### 全定州農民社에서 판서련합주비

【定州】 정주에잇는전정주농민사(全定州農民社)에서는지난삼일오후두시에 동사회관에서소비조합창립총회를개최하고 (白鶴)씨의사회와실준상(金俊相)씨의긔록으로 개최하얏는데상무리사회로부터 소비조합 총자금삼만원으로하고 립시사무소는 정주읍에 두기로 …

# 鐵川聖成學校 經營難에빠저

【鐵川】 … 성성학교(聖成學校)는원천구백이십오년사월에교장박희서(朴熙緖)씨가창설하야 삼천원의 교사를건축하고 일백오십여명의 보통과와 십사명의 고등과를 설치하고 이래 무산아동의 교육에힘써왓스며 작년도에는 근백명의부인야학까지잇섯는데 경비는 동정에의한보조와 후원회가 잇서매

# 忠南豆溪에도 穀價暴落憂慮

【新都內】 충남두계(忠南豆溪)지방은 작년에 금년이 풍작이라할만하야 지난갑자년 이후에도보지못한 풍작이라고 바와갓거나와 지난갑자년이후 … 금년은 다행이수해와 가뭄이업서 수확이 만흐나 곡가가폭락하야 … 농민의마음을 초조케한다는데 조선미가(米價)의 폭락으로 곡가는 나날이 폭락하야 … 추수기를압두고 버한섭(租石)… 빈궁(貧窮)들은 추수되기만 하면 … 토지를 약간빌어근근생활하는 빈농들은 … 납세등또는 비료(肥料)대금을 치르고나면 실수입은 겨우한두섬에불과하리라하야우려중이다

# 盈德文化寫眞 讀者優待撮影

【盈德】 경북영덕읍(盈德邑)문화당사진관(文化堂寫眞館)은 당지사회유명에 선구자이든로 병주(李炳柱)군이경영하는바사진기사(技師)유천수(劉天壽)군의 업이 남보다정밀하야 … 고묘한 기술은 사계에명성이자자할뿐외라 … 가칠을 리용하야 십오일간 … 으로 본보영덕지국 독자께씨에게 한하야는 실비로 … 공한다는바 리한과 사진찍기는 여좌하며 독자우대권은 본지하단에잇슴으로 일반독자는 다수히 촬영하기를바란다고한다

優待期間과寫眞定價表

期間 十月六日至二十一日
場所 盈德邑文化堂寫眞館
最小判 一圓을七十錢으로
小判 一圓五十錢을一圓五錢으로
小中判 二圓五十錢을一圓五錢으로
中判 三圓五十錢을二圓四十五錢으로
大中判 四圓五十錢을三圓十五錢으로

# 永靑黃支大會

【永同】 예정과가티지난삼십일오후세시에 동청년동맹황간지부(永同靑年同盟黃澗支部)에서는 제이회정긔대회를 개최하고 의장김완수(金完洙)부의장, 서기박기철(朴基哲)·주교경(秋敎慶) 씨가피선되어 의사를진행중경과보고(經過報告)를랑독하고 간단한일동에축하후 일동 … 아래와가튼 토의가잇고 무사폐회하얏다 한다

◇討議事項

一、激奮問題의件 一、規律問題
一、代議部設置에關한件 一、會館修理의件 一、加盟員受理의件
一、班組織의件 一、任員改選
一、巡回講演의件

◇任員=執行委員長孫順興 執行委員申鳳洙 朴基哲 方英俊 徐長金 金吉煥 李永和 金榮組 金爾悠 秋敎慶 候補李萬鎬 吳學率 金完洙
◇執行委員會=별항대회가끗나자 어어서집행위원회를 선봉수군사회로개하고 다음과가티부서를결정 하엿다한다
◇部署=庶務財政部申鳳洙 部員朴基哲 組織宣傳部方英俊 部員(…) 敎養部秋敎慶 體育部李永和 …

# 智水靑文委員會

【智水】 경상남도진주군 지수면사무(慶南晉州靑盟智水面支部)에서는 지난이십구일하오삼시에 동회관에서 제륙회집행위원회를열고 다음사항을 토의하얏다고한다

◇決議事項
一、辭任願受理의件
一、盟員增募의件
一、本同盟連絡講究의件
一、義捐金決算報告의件

# 智水脚戲大會

【智水】 경남진주군지수면(晉州郡智水面)에잇는 지수양조원(智水釀造元)주최로 씨름대회(脚戲大會)를 청담리장터거리(淸潭場)에서오는십일월칠일부터 일삼일동안개최한다고한다

●巨人成興에서出現【咸興】 원산에본영을둔 원산관현예부(元山舘演藝部)에선시난이십팔일부터 함흥시내동명극장에서 공연한바 초일에올나난 멜카스의 우생(牛生)이란연예 대연이상 되야 만원의 성황으로 무사히막첫다는바 제사일재부터 거인 김부귀(金富貴)군까지 소개하엿다한다

# 三水中里에서 修養會를創設

【三水】 삼수하더라도 학교가잇서 리에는 예해전부터 어린자제들이 서당을다녓는 어업행이 그배씨 신교육을밧는 지방의 유지주호 로잇는터인데 당지의 유지주호 남朱鎬南)씨가 열렬한 활동으로써 압흑에서 헤매이는 청년들에게 사구종산의정신을 고취식히는한편에 오십여명의 인원으로 약목포정을 목적한 단체를조직하고 강습을 도라가도 이정상을 모하는 수양회를 조직하야 과갓다고한다

수명은 總務(朱鎬南) 副會長朱鎬南 … 會長車鋪箱 … 財務(…) 書記高孫煥 … 秦申錫弘

# 朱鎬南氏가 校舍를寄附

삼수군삼수면중리(三水郡三水面中里)에 잇는 주호남(朱鎬南)씨의 노력으로 재래에서당이든 의숙을 교화부형께서 협력하야 의숙으로 곳치고 마운치하가자자하다고한다

# 大田豆溪間 道路工事落成

【新都內】 호남도로(湖南道路)가아직전통되지못하고대전두계간은 현재까지 등외도로인바 더욱가교에 설비가업서녀름장마에 홍수가 범람될때는교통상불편이 심하다함은 본보에여미보도한바와갓거니와 볼반은도로축성에 긔대가 만든중축정관계가잇는 대전군에서 다년간 숙안이든 대전, 두계 간을실시측량하야가지고지난팔월에 충남 토목과안에서입찰하엿다는데 각시청부업자의 압찰이 팔명에나달하야쟁탈전이 비등한중에총공사비이백만팔백원으로 대전수수목조(須須木組)에게로


# 會寧五國山城探勝隊募集

日時 陰八月十五日
定員 三十人以內
會費 各自擔當
主催 朝鮮日報會寧支局

# 漆原溪內脚戲大會

時日 陰八月十六日부터
場所 溪內
主催 漆原溪內靑年會
後援 朝鮮日報漆原分局
賞品 一等 大壯牛一頭、二等中牡牛一頭 三等 唐木一疋、四等 改良木一疋

# 蓬萊券番秋夕大演奏會

時日 十月六、七兩日(陰八月十八、九日夜)
場所 釜山公會堂
入場料 大人 五十錢 小人 三十錢
主催 釜山蓬萊券番
後援 東亞、中外、朝鮮 釜山三支局

# 金海南鮮脚戲大會

時日 陰八月十九日부터四日間
場所 邑內盧廉市場
賞品 壯年決勝 一等金五十圓 二等金二十五圓 三等唐木一疋 四五等外 優勝賞金十五圓
少年決勝 一等金二十圓 二等金十圓 三等 살송一疋 四五等外 
主催 金海農民聯合會
後援 中外、東亞、朝鮮、金海三支局

# 柳原南鮮脚戲大會

時日 陰八月十六日부터同月十八日外지
場所 漆原面柳原川邊
賞品 一等一人農牛一頭 二等一人腰木二疋 三等一人唐木一疋 四等一人白木一疋
主催 柳原消防組
後援 朝鮮日報漆原分局

# 漆北慶南脚戲大會

時日 陰八月十六日부터同十八日外지
場所 漆北面佳淵川邊
賞品 一等 農牛一頭 二等 唐木二疋 三等 唐木一疋 四等 白木一疋
主催 漆北靑年會
後援 朝鮮日報漆原分局

# 高麗俱樂部演劇大會

時日 十月六日午後五時(陰八月秋夕)
場所 齊哈爾公園、同樂堂에서
入場料 無料
主催 齊哈爾高麗俱樂部
後援 齊哈爾朝鮮、滿鮮、三千里支局

# 義州秋季大運動會

日時 十月十日午前八時半
場所 統軍亭廣場
主催 義州私立實業學校
後援 朝鮮日報義州支局

# 守山南鮮脚戲大會

時日 陰八月十五日부터三日間
場所 守山市場
主催 守山市民一同
後援 朝鮮日報進永支局

# 朝鮮日報讀者優待券

時日 十月六日至二十一日
場所 盈德文化堂寫眞館 (一枚一組限)

| 料金 | |
|---|---|
| 四圓五十錢을 | 三圓十五錢으로 |
| 三圓五十錢을 | 二圓四十五錢으로 |
| 二圓五十錢을 | 一圓七十五錢으로 |
| 一圓五十錢을 | 一圓五錢으로 |
| 一圓을 | 七十錢으로 |

盈德支局

# 第二回全朝鮮씨름大會

## 個人及團體씨름選手權決定 (團體는中等學校에限홈)

一、競技時日 十月十七、十八兩日間 徽文高普運動場
一、申請期日 十月十三日까지朝鮮體育會로
一、抽籤期日 十月十四日午後四時(朝鮮體育會에서)
一、參加組數 個人無制限、團體、選手五人 候補二人 (參加金個人三十錢、團體三圓)

主催 朝鮮體育會 朝鮮씨름協會 後援 朝鮮日報社


◇取消申請=拜啓貴報昭和五年九月二十九日第三四九八號第四面에記載한國勢調査員이代書料徵收云云의記事는事實相違이오니本文全文을貴報에記載하는同時에該記事를取消하시압기를新聞紙規則第十五條에依하야申請함

昭和五年十月一日
加平郡內面長 印

朝鮮日報社長 殿

# 檄文印刷數萬枚 『朝窒』의火藥庫占領

## 무서운계획이미연에발각되야

### 【百十餘名檢擧四十四名豫審廻付】

## 咸南共黨事件內容

【咸興】 작년십오일에함흥군흥남면(咸興郡興南面)에잇는조선질소비료회사(朝鮮窒素肥料會社) 못산에서동월십칠일을기하여 조직공장내에 모종격문을산포하고저 계획하고 동사판으로격문을인쇄하여산포하랴다가 권에함흥서고등계의질풍가튼활동으로 검거된 조선엠、엘공산당후계 함남 공산당사건(咸南共産黨事件)은경찰부와함남각서가 련락을 취하여활동한결과 검속된총수가 일백십여명에 달하고 그중 륙십구명은검사국에서취조후 팔월십구일에 열두명 구월십삼일에다섯명 구월십구일에 이십칠명합하여 사십사인이 함흥지방법원예심에 회부되엿다함은 긔보와갓거니와그청명과한남경찰부에서지난구일 십칠일에게 재해저한범위에서 그대강의 내용을조사한바에의하면 권과격문을 조직공장에 산포하여 그것을본뵈는 재차 리원군철산철광(利原郡鐵山鐵鑛)을습격하는일방만일의경우에는 조직공장안에잇는화약고를 점령하는등 대대적으로 운동을 니르키여 이사회를한번 소란식히랴는것이 그들의 계획이엿든바 조질회사 못산에서밤을새여가며 인쇄한 수만매의격문중 얼마를 모긔조직공장내에 산포할 중대사명을 띄인청년이 함흥서원에게 체포되자 동공장내에서 이십여명을 검거한것이 단서되여 함남각군에 산포된동지들은 여지업시 두달동안에일백십여명에 달하엿다하며 지난팔월륙일에 함흥지방법원 공판에회부된 소위북청공산당(北靑共産黨) 사건도동사건에관련된것으로보아 벌서 공판개정하엿슬것인데 함남공산당사건과 합하여 동사건이 공판회부될때를 아병합심리하게되리라한다

◇北靑共産黨事件

▲八月六日公判廻附된九名

朴元秉(三一) 趙祖謨(三四) 張秉嶺(三一) 田萬成(三三) 朴萬奎(三二) 趙鳳周(三七) 吳致棟(三二) 高文彬(三〇) 金溶敎(三三)

◇咸南共産黨事件

▲八月十九日豫審廻附된十二名

崔秉纘(三四) 柳秉完(三二) 朴鳳善(二九) 李昕鐘(三四) 劉鳳周(三一) 姜敏奎(三三) 李浚洙(三二) 李動基(三三) 李甲祖(三二) 姚 柳榮勳(二七) 黃敎洪(三四) 姜善煥(三三)

▲九月十三日豫審廻附된五名

朴勤秉(三二) 黃啓福(二八) 朴彦鎬(二六) 鄭柄鉄(三四) 朴鐸秉(二六)

▲九月十九日에豫審廻附된二十七名

朱在璜(二六) 陳炳洙(二六) 李承禹(三二) 鄭然泰(二八) 孫楨辯(二七) 辛照善(三二) 辛宗琓(三二) 李鐵鎬(三一) 金相璜(三一) 金秉鉉(三二) 趙時均(三〇) 康斗得(三四) 徐相琓(三四) 崔河功(三三) 洪일 李勤奎(三〇) 李善元(三一) 宋昌鎬(二九) 姜官鎬(三三) 李任一(二八) 金泰奉(二六) 金弗奉(三四) 朱寅俊(二九) 李鉉淳(三四) 孫萬鎬(三〇) 成錫熙(三〇) 文錫九(三三)

# 定平農組의 四事件全部控訴

## 함흥지방법원에서

【咸興】 함남정평에서잇는지난팔월이십오일 장원사건(長原事件)을위시하여 여섯군데에서검속된사건이 생긴바 그중네사건은법이 함흥지방법원 공판확정이되엿다함은 긔보한바 구월십사일에 언도된 구징이검속조력햇다고 구타한사건의 세명동십오일에 언도된 인분먹인사건의 두명 동이십륙일에 언도된무녀굿한다고 시비한 황현두명지난삼십일에 언도된 장원사건의다섯명 합하여열네명은 모다자긔네한행위가 정의란 주장이엿든지 공판확정에 불복하고공소케긔하엿다 고한다

# 咸北共產黨事件 豫審終決公判廻付

## 청진법원예심판사의손으로

## 四十一名中卅名免訴

지난오월십일과륙월십이일함북경찰부의 활동으로 검거되여이래청진지방법원미전(米田)예심판사의 손으로 예심진행중에잇든함북 공산당사건 남윤구(南潤九) 외사십명에관한사건은지난삼십일 예심종결을보게되여 그중삼십명이 면소되고 십일명이유죄로 결정되여 치안유지법 보안법 우편법위반의 죄명으로 공판에회부되엿다한다

公判廻付된被告

張彩極 車哲淳 南潤九 姜鶴秉 鄭憲洙 朴老英 孟斗恩

免訴된被告

金榮秀 沐釜山 張鶴奉 崔南冰 羅東旭 鄭炳朝 李一南 姜興植 金河龍 李周宸 朱彩熙 金昌元 尹秉球 尹星宇 金泰憲 金楨根 韓平錫 金昌繼 李熙澤 孟性在 李靑龍 李柱哲 金石鏞 吳益龍 金玄甲 董弼敍 金甲辰 姚炳憲 金來俊 張斗徹 千周星 李乙鳳 大日徹 全昌根

# 石門普校事件證人 林哲鎬送局

【端川】 석문 공립보통학교(石門公立普通學校)안에사건의로 동교의자리읍만(林哲鎬)외 삼인이 지난팔월공주 지방법원 홍성지청(公州地方法院洪城支廳)에서예심면소로출감된후동지청검사로부터 경청 복심에항고하야 피의자금중인을 당진서

# 疑問의少婦屍

## 양부모의학대로죽은듯

## 佐藤博士가出張解剖

【楊州】 양주경찰서(楊州署)에서는 대학병원(大學病院)좌등(佐藤)박사와가티 사법주임오천열시경에 양주군미금면양내리(渼金面坪內里)에금거중장하야 그곳공동묘지(共同墓地)에 매장한지 오십일가량이나되는 동리사는이십일번지에사는 허준(許俊)의 양녀(養女)인 권을순(權乙順)의 시체를파내여 해부하는동시에 그의죽은원인에대하야 세밀한 조사를진행하게되엿슴으로 자세한 내용은 조사한후에라야 판명되겟스나 죽은권을순은 당년십륙세된 소부로서 그의양부모에게 사람으로 당키어려운 모진학대를바더오든중 지난팔월이십일경에 돌연급사하엿는데 그의집에서는 심장마비(心臟痲痺)로죽엇다고 매장하엿든것이라고한다

예서 이십륙일에 동사건의중요인물 비밀리에 못친다항은 긔보하엿거니와

…울 수천원횡령한 사실이잇슴으로 장단서에서 취조를맛치고 지난구월이십오일에개성검사국으로 송치하엿다는데 장단지방에는 흉경긔로인함인지 요사히 소도적이 각금출현한다하니 일반주민사양자들은주의하기를바란다한다

# 李洙倬事件 公判延期

…에서 개정될정이엿섯는데 지난번 공관에에 증인으로호출되엿든장현숙(張賢淑)조인옥(曹寅玉) 료건식(趙健植)김영자(金英子)등중에 장현숙 료건식외에는 권부출두하지아니하엿슴으로재판소에서는 부득이공판을 개정치못하고 연기하기로하엿다는데그중인중의자로 심문할사람이 있다 김영자는 살해를당하엿다 하는 리건호(李健鎬)의본처로일즉피하는바 이다음긔일에는 이중인들을모다구인하야다가심문을하리라하며 다음긔일은 아즉미정이라한다

# 定平農組員 三名을又復檢束

## 구월삼십일저녁에

【定平】 지난삼십일저녁정평경찰은 놀연긴장하야 정평청년동맹회관(定平靑年同盟會館)과 소비조합(消費組合)에어른니농민조합 부내지부(府內支部)간부김균식(金均植)군과춘류지부(春柳支部)간부리건일(李建一) 량군을 검거하엿다하며 농조본부상우 김홍식(金弘植)은 춘류면자택에서 검거되여 역시삼십일에정평서에류치되엿다는바검거의내용은 알수업다한다

# 泥醉하야 自家에放火

## 방화죄로공판

【咸興】 지난삼십일에함흥지방법원제일호법정에서방화죄로이년징역에 삼년집행유예의 언도바든 함흥상리(咸興上里)삼백사번지 박룡신(朴龍甸)(三二)은 지난 팔월구일새벽두시경에권야부터 강음한술에도 취하여집에돌아와보니 아래층 침실에잇슬 안해가업슴으로 이상한즉감이생겻던지 홧김에이층에 며패밥에 불을질는것이그만 켜집이 죄다타버렷다는바 안해는 그에밧출뎌위에 못니기여 웃충에서 잔것이라고한다

# 長湍에牛賊

【長湍】 지난구월이십일일에 장단 사곡시장(緋谷市場)에서농우일두를쯸십삼원에 매각한자가 잇섯든바 그거동이 매우수상함으로 장단경찰서원이 인치취조한 결과남의소를쓰러다가 판것이 판명되얏다는데 이자는황해도 평산군적암면갈산리(平山郡積岩面葛山里)윤필병(尹一柄)(二四)이란자로서금천군서천면시변리(金川面西泉面市邊里) 구홍문(具興文) 방에고용으로잇서지난구월십칠일집을실다가수레를길가에버려두고소를끌어다판것이라하며또한 금천읍내 모운종점에

# 水害義捐金

朝鮮社會事業協會本部取扱

會朝鮮本部 三圓五十錢愛國婦人

某 一千九百十一圓三十錢大阪市

計一千九百十四圓八十錢

累計四萬一千七百七十四圓九十二錢

# 天氣豫報

十月四日京城測候所發表

晴

高氣壓은中國內部으로부터朝鮮에퍼지고日本海方面一帶에얏다北海道에는低氣壓이잇고湖南地方에發達을보고外에一般으로日氣가조코바람도弱하다明日은日氣가조코아츰에는차겟다

昨日溫度 最高一六度 最低九、一度

# 運動競技

朝鮮體育會主催•本社後援

# 全朝鮮力技大會

## 本月二十五日開催

天高馬肥한此秋佳節을當하야各方面으로 스포-스가盛行함을따러서 運動界의人氣는焦點에達한近日에 朝鮮體育會主催와本社後援으로 第一回全朝鮮力技大會를 來二十五日에開催할터인바 아즉까지純全한力技大會는 朝鮮에서擧行된일이업슴으로今番의 壯擧는 朝鮮運動界에一新紀元을劃할것인즉 空前의此大會가 多大한收穫이잇슬줄確信하는바이다 大會에關한詳細事項은 後時報導하려니와今番大會에關한規定의大要은아래와갓다

### 綱領

一• 本大會는體育의精神과體力增進의道를奬勵指導함으로써目的함

一• 本大會는下記體重別에依하야全朝鮮力技選手權을決定함

(가)輕體重級 (十四貫百十六匁以內)

(나)重體重級 (十四貫百十七匁以上)

一• 本大會에서入選한選手에게는本會에서特定한記錄賞狀及賞品을授與함

### 規定

一• 競技規定과審判規定은本大會規定에依하야行함

一• 本大會는一九三〇年十月二十五日에行함 (場所及時間은本報를通하야 追後發表하기로함)

一• 選手體의入選은每級三等外까지로함

一• 審判은本會力技部規則에依하야行함

### 注意事項

一• 選手는本會로부터受取한番號標를 前胸部에付着하야明瞭히表示함을要함

一• 選手는指定한選手席을不離하며 無斷場內에出入함을不得함

### 參加規定

一• 參加資格 一般個人

一• 申請期限 十月二十一日

一• 申請場所 朝鮮體育會

一• 體重測定 十月二十二日下午四時三十分朝鮮體育會에서

一• 參加金 每人五十錢

# 單複庭試合優勝은 梨花金福林孃

## 女子庭球大會終幕

京城日報社主催女子庭球大會第二日은 前日에繼續하야 三日午前九時부터 善鄰商業學校코-트에서開始한바 競技의興味는最高潮에達한中에서 白熱化한接戰을演한다음에 싱글스-部와 떠블스-部에모다梨花高普金福林孃이優勝의榮譽를차지하야 常勝將軍의氣勢를올히엿다 그經過는아래와갓다

第二回戰繼續

○淑明{金惠千 洪金千}4―2{黃銀順 郭貴童}進明×

○元山{北谷 朴仁寶}4―0{甘秉주 明柱春}淑明×

○進明{元貴童 朴錦順}4―{金東伊 扈貞淑}淑明×

○梨花{尹順分 李成愛}4―2{林玉順 朴富培}進明×

○元山{齋藤 池田}4―1{奥田 細川}一高×

○女高{金立分 李昌成}4―3{久保田 宮本}元山×

○二高{三根 岡本}4―1{梨花順 金貴順}進明×

○二高{小林 芝}4―2{李大事 李敬淑}梨花×

○二高{高津 西嶋}勝一棄{金元貞 鄭三順}進明×

○淑明{金漢圭 李世殷}4―0{梶原 江口}二高×

第三回戰

○二高{高津 西嶋}4―2{金惠干 洪金千}淑明×

○元山{北谷 朴仁寶}4―2{申先女 申後女}女高×

○進明{元貴童 朴錦順}4―2{金龍愛 李順伊}女高×

○梨花{尹順分 李成愛}4―0{金姬女 楚琳}女高×

○淑明{金漢圭 李世殷}4―1{須兒 殷玉}元山×

○元山{齋藤 池田}4―0{三古 並賀}二高×

○梨花{金福林 全金順}4―2{三岡 根本}二高×

○女高{金立分 李昌成}4―1{小芝 林}二高×

第四回戰

○二高{高津 西嶋}4―3{金立分 李昌成}女高×

○梨花{尹順分 李成愛}4―3{齋池 藤田}元山×

○梨花{金福林 全金順}4―1{北谷 朴仁寶}元山×

○進明{元貴童 朴錦順}4―3{金漢圭 李世殷}淑明×

準決勝戰

○進明{元貴童 朴錦順}4―1{尹順分 李成愛}梨花×

○梨花{金福林 全金順}4―0{高津 西鄕}二高×

決勝戰

最後에梨花對進明의優勝戰을擧行하게된바梨花金福林은前衛의正面을衝하는作戰과全金順의스마싱으로第一第二셋트를連勝한後進明元貴童도敵便前衛를衝하는策略이奏效되여第三셋트를得하야接戰을演하다가最後에前衛同志의따렉트로와호든바梨花前衛全金順의스마싱으로金福林組는二年優勝의桂冠을누리게되엿다

○梨花{金福林 全金順}4―2{元貴童 朴錦順}進明×

싱글第一回戰

梨花(金福林 4―1 久保田)元山
元山(須 殷 4―3 金姬男)女高
梨花(尹順分 4―1 金龍愛)女高
一高(篠 澤 4―1 齊 藤)元山
元山(北 谷 4―0 朴富培)進明
進明(朴錦順 4―1 金立分)女高

第二回戰

一高(篠 澤 4―1 申龍順)女高
梨花(金福林 4―1 須 殷)元山
元山(北 谷勝一棄元貴童)進明
進明(朴錦順 4―0 尹順分)梨花
進明(朴錦順 4―1 金立分)女高

準決勝戰

梨花(金福林 4―0 北 谷)元山
進明(朴錦順 4―2 篠 澤)一高

決勝戰

金福林의時興한드라이브되는球와 朴錦順의强球는서로對峙하야勝敗를 豫測할수업더니朴錦順은强球로서金福林을危地에陷入시키면서넷트플레이의策戰을取치안코 도로혀 逆襲을當하야金福林의自由自在한深淺을衝하든戰法이奏效한結果朴錦順은惜敗하엿다

梨花(金福林 4―1 朴錦順)進明

# 女子올림픽

## 走巾跳•三段飛新記錄에

# 朴貞信孃

## 平壤女高普優勝

朝鮮新聞社主催第八回全朝鮮女子올림픽大會는 三日午前九時부터 京城運動場에서 各種目을一齊히擧行한바 參加學校는元山 平壤 釜山 馬山 開城仁川各地方과府內各女學校二十二校 選手四百餘名에達하야盛況을呈한中에서 平壤女子高等普通學校가優勝한바 同校選手朴貞信孃은走巾跳 三段飛에朝鮮新記錄을出하야 萬丈의氣焰을吐하얏다 各種競技의經過는아래와갓다

◇추랙의部 午前中에各種競技豫選을擧行한바 入選된朝鮮人側選手의氏名은 아래와갓다

◇五十米第一豫選 ▲A組一着玄金女(平壤)七秒六 ▲C組二着田點利(女高普)▲D組二着吉英德(平壤)▲E組二着玄壽男▲F組一着金明嫂(平壤)

◇二百米第一豫選 ▲B組二着明啓淑▲E組一着鄭三順(進明)▲F組一着李匪吉(女高普)

◇二百米릴레이豫選 ▲A組二着京城女高普림▲B組一着平壤女高普림 二十七秒八 (朝鮮新記錄)

◇二百米第二豫選 B組一着鄭三順(進明)

◇四百米릴레이豫選 A組二着進明女高普림▲B組一着平壤女高普림 五六秒二

◇百米第一豫選 A組一着金明嫂(平壤)十四秒一▲B組一着玄金女(平壤)十四秒▲二着申平玉(淑明)▲C組一着吉英德(平壤)十四秒二▲二着鄭三順(進明)

◇五〇米第二豫選 A組一着玄金女(平壤)七秒四▲B組二着金明嫂(平壤)▲三着吉英德(平壤)

◇百米第二豫選 A組一着玄金女(平壤)十三秒 ▲三着金明嫂(平壤)▲B組二着吉英德(平壤)

上記한바와가티豫選戰을擧行하야朝鮮人選手가入賞한바決勝成績은아래와갓다

◇五〇米決勝 一着玄金女(平壤)七秒 二着深堀마스에(鐵道) 三着金明嫂(平壤) 四着大利기요가(二高女) 五着吉英德(平壤)

◇二〇〇米決勝 一着梱原英子(二高女)二九秒五(朝鮮新記錄) 二着大利기요가(二高女) 三着鄭三順(進明) 四着廣藤千鶴子(二女高) 五着澁谷菅子(女實)

◇二〇〇米릴레이決勝 一着平壤림(明啓淑 金德實 吉英德 玄金女)二八秒三(朝鮮新記錄) 二着第二高女림 三着女子實業림

◇一〇〇米決勝 一着玄金女(平壤)十三秒五 二着大利기요가 三着金明嫂(平壤) 四着吉英德(平壤) 五着町田菊枝(女實)

◇八〇〇米릴레이決勝 一着二高女림(廣瀨 松田 大利 梱原)四分四秒五 二着第一高女림 三着女子實業림 四着進明女高림

◇四〇〇米릴레이決勝 一着平壤女高普림(吉英德 玄金女 金明嫂 金德實)五六秒八 二着第二高女림 三着第一高女림

◇필-드의部 走巾跳決勝 一等朴貞信(平壤女高普)四米六六(朝鮮新記錄) 二等梱原英子(二高女) 三等任誠淑(平壤女高普) 四等深堀마스에(鐵道) 五等金德實(平壤女高普)

◇籠投決勝 一等高鳳禮(淑明) 二二米六六 二等朴僅岳(女實) 三等金德實(平壤) 四等浦川하쓰고(女實) 五等久保木리에子(二高女)

◇走高跳決勝 一等任誠淑(平壤女高普) 一米二五 (朝鮮新記錄) 二等朴貞信(平壤) 三等韓正淑(平壤) 四等吳實淑(平壤)

◇三段飛決勝 一等朴貞信九米八九(朝鮮新記錄) 二等梱原英子(二高女)九米八六 三等川畑俊子(一高女)九米五八 四等任誠淑(平壤)九米五七 五等都田花子(二高女)九米四〇 (모다朝鮮新記錄)

◇各校得點 平壤女高普五六點 第二高女四三點 第一高女九點 女子實業八點 鐵道局六點 (深堀個人의得點) 淑明女高普六點 京城女高普四點 進明女高普三點

# 籠球는同德優勝

籠球戰은 三日京城運動場에서擧行한바 淑明女高普는第一高女校에게惜敗한다음에斯界의重鎭同德女高普는 堂堂히第一高女校를屈服시키서優勝의月桂冠을차지하야 同德應援隊의熱狂은旣止할바를알수업슬만큼極度에達하엿섯다

第一回戰

○一高(17―7)女高×

○淑明34{前半12―0 後半22―0}0第二×

準決勝戰

○一高17{前半9―6 後半8―7}14淑明×

○同德38{前半19―2 後半19―2}4好壽敦×

決勝戰

同德女高普對第一高女決勝戰은 四時三十分에開始한바同德은最初부터敵을壓迫하면서 進行하다가 一高女롱슛트에成功하야 10――10의同點으로延長戰에드러가同德은得點한後一高女에二分一골로부터롱슛트로又復同點으로進行하다가同德슛트로二點을奪取한結果14――12로同德優勝하고五時二十五分에閉戰하다

○同德14{前半7―4 後半3―6 延長4―2}12一高×

# 排球는元山高女優勝

排球競技는 第一回豫選戰을二日善鄰商業校庭에서擧行한經過는昨報와갓거니와 一勝者戰부터는 三日京城運動場에서開催한바 元山高女가優勝하엿다

## 渼洞校3 惠化校0

府內公立普通學校野球리-그決勝、渼洞對惠化校戰은體育데이第二日인三日午後一時부터京城運動場에서渼洞校先攻으로開始하야接戰의結果三對零으로渼洞普校優勝하다

## 龍山校3 元町校0

府內小學校野球리-그決勝戰元町對龍山校試合은同日午後四時三十分에開戰한바龍山은一回二點 六回一點을奪取한結果三對零으로龍山校優勝하다

## 硬式庭球

大每京城支局主催全朝鮮硬式庭球選手權大會는三日午後四時부터 京城運動場에서擧行한바經過는아래와갓다

第一回戰

○京師{橡木6―2佐賀 三浦6―2大野}鐵道×

○金剛{矢野 堺田}勝一棄{江頭 鄕}城大×

○城大{李6―0申 林6―1森}金剛×

# 神宮競技日程

恒例에依하야擧行하는第 回朝鮮神宮競技大會는京城運動場서連日開催할터인바日程은아래와가티決定發表하엿다

十月五日 쑛트競漕(十時)漢江

十一日 硬式庭球(一時)

十二日 硬式庭球(一時) 專門學校野球(零時半•三時)

十三日 中等學校 럭式蹴球(四時)專門學校野球決勝(四時) 男女排籠球(四時)

十四日 一般럭式蹴球(四時半) 中等學校野球(零時半•三時) 男女排籠球(四時)

十五日 中等學校野球(零時半•三時)一般아式蹴球(四時)男女排籠球(四時)

十六日 中等學校野球(零時半•三時) 中等學校아式蹴球(四時) 中等學校庭球(一時) 男女排籠球(四時)

十七日開會式 (零時半)實業野球(九時半•十二時) 中等學校野球決勝(三時) 中等學校庭球(九時) 女子庭球(一時)•男女排籠球決勝(午前十時) 女子青年團陸上競技(一時) 弓術團體競技(九時) 女子卓球(九時於東大門小學校) 中等學校角力(一時)

十八日 實業團野球(一時四時) 青年•一般陸上競技(一時) 女子庭球(九時) 一般庭球(一時) 男子卓球(一時) 專門學校角力(一時) 青年團角力(九時)

十九日 實業團野球決勝(二時) 青年•一般陸上競技(零時半) 一般庭球(九時) 男子卓球(九時) 弓術(九時) 閉會式

# 월드•씨리-스

(昨日才續) (애軍)二死後콕클렌二制ㅅ로出하야 시몬스二壘打로長驅生還한後 폭스四球밀러-의安打로 시몬스二壘로부터一擧生還한時左翼手의返球를投手렐이落球하야 走者三二壘를占하엿섯스나 허스中飛 第四回(카軍)三者凡退(애軍)볼레-安打로出하야一死後에숨死球出壘後다이쿠스의二壘打로兩者生還(此時카軍은렐投手退場하고 린세-플레깃트에立함) 하고콕클렌遊擊直球로다이쿠스併殺되다 第五回(카軍)린세-安打가잇슬뿐(애軍)三者凡退 第六回兩軍三者凡退 第七回(카軍)만쥬소四球로出하엿스나겔버트-制ㅅ二壘에封殺된後二者凡退(애軍)(此回카軍조손投手로交代) 데솝四球 다이쿠스一壘엔트로二進 콕클렌四球 시몬스二制로走者三二壘를得하엿스나폭스三振 第八回(카軍)아당스安打하엿스나푸릿쉬三壘直球로併殺되고 쑈트볼레三邪飛(애軍)三者凡退 第九回(카軍)最後攻擊도奏效치못하야六A對一로애들레틱스軍再勝하다 兩軍의멤버-는아래와갓다

| 카軍 | | 애軍 | |
|---|---|---|---|
| 8 | 또싯트 | 4 | 데숍 |
| 3 | 아당스 | 5 | 다이쿠스 |
| 2 | 푸릿쉬 | 2 | 콕클렌 |
| 3 | 쑈볼레 | 7 | 시몬스 |
| 7 | 파페 | 3 | 폭스 |
| 9 | 윗킨스 | 9 | 밀러 |
| 2 | 만쥬쇼 | 8 | 허-스 |
| 6 | 겔벗트 | 6 | 볼레- |
| 1 | 렐 | 1 | 안쇼 |
| 1 | 린세- | | |
| PH | 필쉬 | | |
| 1 | 존손 | | |
| 打數三三 安打六 過失二 | | 打數三〇 安打七 過失二 | |

# 萬年筆界의大革命

## 잉크一回八•十年間使用

◇萬年筆에잉크가업서서困難當한때가만흐시지요

◇世界一週萬年筆을가지시면絕對그런困難은업슴니다

◇十年分極上잉크原料가裝置되엿스니何時던지冷水만入하면됨니다

# 世界一週萬年筆

◇萬年筆의使命은 地方에잇서서나 京城에잇서서나 잉크瓶이 업는곳에서만 쓰는것이 그의使命임니다 그러나

◇在來의萬年筆은 偶然한곳에서 旅行中에 잉크가업서서 쓰지못한 답답한困難과 아속한狼狽를 當케한 쓰라린經驗은누구가百番이나됨니다 그러나

◇世界一週萬年筆은 十年分잉크가裝置되엿스니旅客 出張員 警官 記者 學生 事務家等은 實用上 經濟上 不可不一本式携帶할것이요 엇던階級에는 上部로부터命令으로 잉크絕乏 當務狼狽防止上 必히 世界一週萬年筆을 携帶케할날이 잇스리라고 밋슴니다

◎本世界一週萬年筆은筒頭에三分좀되는空間이잇슴니다 此空間이新發明한點으로 世界一週라 命名한바임니다

一、此空間에 萬年筆用乾燥インキ精이三年分드러잇슴니다 【百八十回分】이드러스니實은十年分이나됨니다

一、此インキ의質은 金ペン에無害하기와色에鮮明하기와流에順하기가또한世界一임니다

◇用法은普通잉크을入하는代에冷水을入하고 그空間에잇는잉크를ペン先이나紙片으로조금軸中에移入하고二三回振하면假히조흔잉크가 이가치簡單하게됨니다(追加잉크無料進呈)

◆左記本品의三大誇張이事實과相違되는時는

## 金百圓進呈

一、日本의正正當當한大萬年筆會社에서 【四圓二十錢】定價로廣告販賣하는것과 金ペン의質、軸의質 仕上의精巧가 秋毫만치도相違업는【絕對同一品】임니다

二、日本産品中에는【最高級品】임니다(今日의日本産品은決코舶來品에遜色이업다)

三、東京의時價 大阪의時價 京城의時價보다確實히【第一廉價】임을斷言합니다(超高級正十四金ペン純ㄴ水軸 이나不合意하시면返金交換隨意)

一郡一處 委託販賣店員募集中

旣成特約店 和信商會 東亞婦人商會 彰文堂 以文堂 永昌書館 德興書林 漢城圖書會社

獎勵品特價 三、二〇 廉價品一本 二、五〇 奉仕品一本 一、五〇

十四金鍍輪二個入 各卅錢

全部送料當分本社負擔

獎勵品、廉價品은三本以上注文하시면宣傳費로謝金一圓進呈

奉仕品은代引謝絕

京城水下町 株式會社 平和堂 振替五番 電光六三二

# 謹告

當局의認可잇서十月一日부터弊社電氣料金을左와如히改正實施하옵기玆에謹告하나이다

京城電氣株式會社京城支店
同 仁川支店

一、定額燈料金

| 電球容量 | 屋內燈 一燈一個月에對하야 | 門燈、軒燈及街燈 一燈一個月에對하야 |
|---|---|---|
| 一三ワット | 圓、五二 | 圓、五二 |
| 二〇ワット | 、六五 | 、六六 |
| 三〇ワット | 、八二 | 、八〇 |
| 四〇ワット | 一、〇〇 | 一、〇五 |
| 六〇ワット | 一、三五 | 一、三五 |
| 八〇ワット | 一、六五 | 一、六〇 |
| 一〇〇ワット | 二、〇〇 | 二、二〇 |
| 一五〇ワット | 二、七五 | 二、八〇 |
| 二〇〇ワット | 三、五〇 | |

二、從量燈料金

| 一個月間使用電力量 | 料金一キロワット時에對하야 |
|---|---|
| 二五キロワット時까지 | 一五錢 |
| 二五キロワット時超過의分 | 一三錢 |
| 五〇キロワット時超過의分 | 一一錢 |
| 一〇〇キロワット時超過의分 | 九錢 |
| 五〇〇キロワット時超過의分 | 七錢 |

三、電動力料金

五十馬力以下(低壓)

| 一個月間使用電力量 | 料金一キロワット時에對하야 |
|---|---|
| 二、五〇〇キロワット時까지 | 四錢九 |
| 二、五〇〇キロワット時超過의分 | 四、一六 |
| 一〇、〇〇〇キロワット時超過의分 | |

五十馬力以上(高壓)

| 一個月間使用電力量 | 料金一キロワット時에對하야 |
|---|---|
| 五、〇〇〇キロワット時까지 | 四錢四 |
| 五、〇〇〇キロワット時超過의分 | 四、〇 |
| 五〇、〇〇〇キロワット時超過의分 | 三、四 |

最低料金、取付工費、計量器損料、電球代、配線損料、諸手數料、試驗料等도減價하엿슴니다。詳細는弊社營業係又는各出張所에問議하십시오

但高陽郡纛島面(纛島里를除함)富川郡桂南面、吾丁面、金浦郡郡內面、高村面、陽東面、仮外郡東部面의料金은從前과如함

005458


가려운병

옴、피풍、습、일반피부병에 발명중거근되는신약이오니시용하시압소서、재발되지안슴니다 약가일원송료삼십오전지방주문에는일원삼십오전선금을요함

京城西大門外阿峴電車停留場前 半島製藥社

廣告

도매주문은 注意해보시요

子宮病一切大妙藥

特効잇난日本漢藥

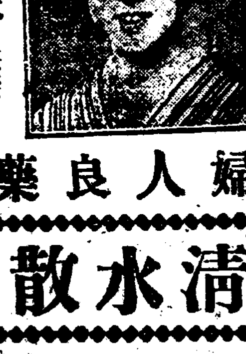

婦人良藥 淸水散

淸水散은下部에더어서子宮을直接治療함으로먹는藥과는달나서藥効가매우迅速하오니一次試用하시압

帶下症、月經不調、腰痛、不受胎、冷積腹痛、子宮脫出、其他婦人病一切에卽效

朝鮮支店 【販賣店募集】 松島屋商店 京城府本町五丁目三六番地

전일못곳치든죽은쌔는지금어렵지안어

고흔얼골은 누구나히망하지오 모든미용치에료는이며가제일

예즉은는쌔 네오에페린 定價二圓

자외선을방지하고 살결을곱게하며 트지안는약청크림 하이스크-림 定價一圓

기미와검버섯알 분죽은쌔업새는 네사칼 定價一圓半

색소를노키며검푸른 정을노기고하게하는 히드라실 定價一圓

京城公洞六六 淸華藥公司

養鷄 初生雛

養鷄月報進呈

本邦에서最大家禽테파-드멘드種食種卵、中雛、採卵用若雛傘形育雛器立體孵卵器、育雛用完全飼料、直輸入鷄

名古屋市南區瑞穗町 電話南六三四番 愛知家禽株式會社

登錄 別府溫泉으로일홈노픈岩里家의家傳秘藥 りんびょう別府淋藥

이것저것하고만흔賣藥中에本淋疾藥은古來家傳秘藥으로 男女血尿、膿、帶下症、消渴二日이면은치고連服하면絕對腎臟障害업는名藥이다、더욱同藥은責任잇는速効藥으로二日內服効업는때는藥引替로全部異議업시返金함 急性、慢性、惡性不治하는者는七日間服用하시오

寄別하시는대로新品送呈함

藥價……急性用(黑箱)一週分三圓一送料前金無料 慢性頑固惡性用(赤箱)一週分五圓一代金引換三十錢

注意 近頃에無効의類似粗藥과는藥局의名(登錄商標)에注意

京城本町四丁目一〇〇 鮮滿發賣元 マルミヤ商會 電話本局八七四番•振替京城一五六六五番

登錄 無効返金藥 絕對責任藥(藥引替로全部返金함)

急告……商標를잘보시오 藥은效로과는것 政府의登錄商標업는것은假物 (一二日服用後效업스면)一藥箱子안에는無效返金證添付하엿습니다

公認 教授十餘年 自動車運轉士養成 絕對責任

免狀을得하기까지無料로練習할就職紹介

月取八十圓、百圓은容易 目下入學의好期無試驗入學許可規則二錢切手封申込送

京城府岡崎町停留所前 官設立 朝鮮自動車研究所

# 米價慘落으로 農家支拂力壞滅

## 밧을者들은神經이날카라워저서 收穫期前에督促하야마지안는다

日本朝鮮에모다生絲의慘落으로農村市勢는下落하얏다 農家及農家는勢力은勿論이오桑代（中央蠶絲會調査에依하면生繭一貫을取引에平均三圓十一錢의桑代를要함）도辨償치못하고悲慘한狀態에沈淪한바에米價는大豊作으로暴落하야期米는一俵（四斗入）七圓內外가되얏슴으로더욱困窮에싸진結果肥料代의支拂도困難한모양이다將來事를多少考慮하야肥料代도今年은이미收穫前부터此를督促하는狀態이나農家의어려운境遇를推想할수가잇는것이다農家로서는이러한受難期인것만치支拂할意志를가지고도事實上支拂할能力이업슴으로回收上困難할것이오其他一般公課金等도支拂을强制하는바가모다그러한境遇이나엇지업스리라더라

# 日本國債 市勢急落

## 四圓의不勢로 最低價도不遠

【東京電】國債市場은期米市場暴落綿絲株式不勢와年末警戒人氣에덜음이며實物이殺到하야三日後場에至하야急角度의下落을招來하얏다日銀은此에應하야五十萬圓餘를買取하얏는데이제조금만下落하면甲五號第三五號는六分利廻에接近하기로하고底入도그리멀지안흘듯하야三日後場止各國債市勢及前日比較는左와如하더라

| | 今日 | 比較 |
|---|---|---|
| 甲五分 | [illegible] | 一.三〇低 |
| 第三五分 | [illegible] | 〇.[illegible] |
| 一回四分 | [illegible] | 〇.[illegible] |
| 二回四分 | [illegible] | 〇.[illegible] |
| 佛貨四分 | [illegible] | 〇.[illegible] |
| 廿二年十二月 | [illegible] | 一.[illegible] |
| 廿八年九月 | [illegible] | 〇.[illegible] |

# 九月中 鐵道動荷好調

九月中鐵道局線內貨物輸送總量은三十四萬八千七百六十一噸이다前年同月에比하면거의同數의成績이다右中增加한品目은鑛石의六千五百噸石炭의二千五百噸鮮魚千五百噸叺千噸、木材千噸粟七百噸、局用品四千噸等이다減少한것은세멘트의七千噸雜品七千噸生果野菜의二千六百噸肥料千噸等이며其他品目은大差가업다荷動이잇게된米는京義線方面에서次第로新米가出廻하게되고石炭木材等도幾分增頭이나今年에는演習其他關係로閑散하든鐵道輸送도漸次繁忙期에入하는듯하다더라

# 『豊作의豫想은 만키가쉬웁다』

## 實收高는豫想보다 三分乃至五分의減少說

米作第一回豫想高가千九百萬石을突破한바朝鮮에서는未曾有의最高記錄이다그러나果然此豫想이收穫期外지에變動업시進行될는지疑問인바此에對하야

一、結實期에冷氣가侵襲한것

一、局部的으로나마江原忠南平南의各道에降雨雹被害가잇는것

一、豊作年에는豫想이比較的만키가쉬운것

等의理由로多少疑問視되다는바或은豫想高보다三分乃至五分內外의減少는難免하리라는觀測도잇는모양이라더라

# 租每石八圓으로 二千四百萬圓

## 三百萬石金融을目標 湯村農務課長談

今年의米作은第一回豫想이一千九百二十九萬石이라고未曾有의豊作이다總督府에서는米價의慘落을憂慮하야緊急協議한結果旣報의對策을講하게되얏는데右에對하야湯村農務課長은左와如한意見을述하더라

緊急對策으로租三百萬石을目標로金融方法을講하고濫賣를防止하야米價를調節하라하나從來朝鮮에서는外米粟의輸入이約二百二十餘萬石에達하얏다此間輸入을防遏하게된다면그만豊作影響도되어서結局一千七百萬石에對하야調節하면될것이다總督府의計劃인農業商業倉庫의事業도低資의決定과同時에實行하게됨으로二千萬石에갓가운豊作이라고깁히憂慮할것은아니다相當한調節이可能할듯하다그리고總督府의對策方法으로는租三百萬石에幾何의資金을要할는지는아직今後의協議에서判然될것이나假令石平均八圓이라하면二千四百萬圓은必要할듯하다此資金의全部或은一部를大藏省의低資에서求할는지는아직말할수가업다云云

# 九月末의 預金貸出

## 一減一增狀態

京城組銀九月末現在의貸出預金高는左表와如한데前年同期에比하면預金은二千二十七萬二千五百七十七萬圓의減少貸出은五百七十五萬一千九百六十一圓의增加이라더라

| | |
|---|---|
| 定期預金 | [illegible] |
| 當座預金 | [illegible] |
| 特別當座 | [illegible] |
| 通知預金 | [illegible] |
| 諸預金 | [illegible] |
| 合計 | [illegible] |

| | |
|---|---|
| 證書貸 | [illegible] |
| 手形貸 | [illegible] |
| 當座貸越 | [illegible] |
| 割引手形 | [illegible] |
| 荷爲替手形 | [illegible] |
| 合計 | [illegible] |
| 有價證券 | [illegible] |
| 預金高 | [illegible] |
| 金銀在高 | [illegible] |

# 正金銀行正貨 再次現送

## 七百五十萬圓

【東京電】橫濱正金銀行東京支店은四日午後二時氷川丸으로亞米利加에向하야正貨七百五十萬圓을現送하기로되얏다더라

# 九月中의 京城手形交換

## 四千百萬圓

九月中京城組銀手形交換高는九萬七千百六十五枚、金額四千百七十八萬九千百三十五圓七十九錢이다七月以降下期累計는二十一萬二千三百五十一枚、金額一億二千八百六十六萬五千八百圓九錢이다九月中의種類別交換高를示하면左와如하더라

| 證書種類 | 金額 |
|---|---|
| 一、小切手 | [illegible] |
| 一、送金爲替手形 | [illegible] |
| 一、約束及爲替手形 | [illegible] |
| 一、政府預金小切手 | [illegible] |
| 一、小切手 | [illegible] |
| 一、郡爲替 | [illegible] |
| 一、公債證書 | [illegible] |
| 一、雜證 | [illegible] |
| 合計 | [illegible] |

# 滿洲粟의 輸入稅引上

## 米價對策으로 殖財局聯合協議

旣報六、七兩日間總督府에서開催되는各道農務課長及金融聯合會理事會議는全然米價對策을協議인데主로農業倉庫及借庫에依하야米租의貯藏保管外米輸入制限禁止實行滿洲粟輸의關稅引上米穀法을朝鮮에實施米의買上米穀低利資金融通等에關한殖產財務의聯合協議이라더라

# 產米計劃의 一時中止說

## 增收豫想數보다 二百餘萬石增收

朝鮮의產米增殖計劃의必要는大正十四年의當時日本에서米의消費는年額六千五百萬石인데生產高는米五千八百萬石이여서年年不足을他에서供給을受함에鑑하야食糧問題의解決에資하는同時에外米의輸入防遏上重要할뿐아니라朝鮮의立場으로도將來에人口의增加及生活向上等에伴하야朝鮮內의米消費量이增進할것임으로此對策으로樹立한計劃이라한다今年은三十五萬町步土地改良事業의施行에依한米의增收五十八萬八千五百石灌漑設備의完全한畓에서三十六萬八千五百石의米十萬石增產合計二百四十九萬九千二百五十石임에不拘하고計劃豫定보다도二百餘萬石의大增收를招來하얏슴으로優히明年度의豫定增產數量에達한것이니此際에生產米에對한米價對策에對하야苦心하는것보다一時產米增殖計劃을中止하야昭和六年度의所要資金中土地改良事業資金을利用하야米穀資金畑作改良增計劃에充當하라는모양이라더라

# 安東鎭平銀 最近市況

## 頭重을難免

安東縣鎭平銀市況은八百二三十圓臺에서保勢이든바先月卄九日海外銀塊의一齊軟弱을示한以後繼續的落潮로十月一日倫銀十六片十六分六인四點低、上海銀三十五兩十六分比十六分八인六點低와孟銀四十又復一齊暴落의入電을受하고大連鈔票의五九圓臺로부터五十六圓七十錢의暴落과共히當地市場도人氣暴弱橫溢裡에繼하야八十錢臺로七十八錢二厘까지崩落하야買方의投物과賣方의追擊으로場面은大混雜을極하는同時一千六十三萬二千兩의出來高를示하야大活況을呈하엿스며昨秋以來安東市場의繼續活況으로財界의惡影響인時期에不拘하고安東株도八圓臺에서머믈든것이一日一躍十圓臺로暴騰의慘落原因은海外銀塊의暴落과上海錢金의賣方投物과共히暴騰을演出하야大連市場과當地市場에刺戟을與한것이라는바今後買方投物一巡後는月末決濟仲秋節後는押目買로押目待가勝利될듯하다고大連市場當業者의說이잇다는데市勢는今後果如何할는지深刻한不景氣로各物價가戰前價에回復된이때에銀도一種商品인만치需要不振關係上頭重의感을難免일듯하다한다（安東）

# 日本農會에서 米價對策決定

## 政府에要望하기로

【東京電】各地米가모다記錄的豐作이라米價慘落은難免하게되엇슴으로帝國農會에서는緊急幹事會를開하고米價對策을講하고저三日午後에對策大綱을決定하얏다더라

一、大凶의米穀年度의純過剩米를約七百萬石으로計上하고可的及此를處分하든시固定하든지의어느方針을取할것

二、먼저政府所有米約二百四十萬石（持越殘存米五百萬石中）을若干의損失을覺悟하고南洋中國歐洲近東諸國에賣却의途를講할것

三、此買上金과現存米穀特別會計運用資金七千萬圓으로約三百萬石의米를買上할것

四、約二百萬石은生產者가結束하야來米穀年度外지農業倉庫又는政府指定倉庫에貯藏하고此에다가政府는特別低利資金（三分五厘）을貸出할것

五、季節的調節로朝鮮米를月別平均으로移入하고日本米의月別平均賣를勵行할것

六、節期金融으로普通의低利資金을貸出할것

七、此結果五百萬石은不動米가되야直接市場에影響을有할것은四百六十萬石임으로米穀法正法이通過하면다시二百萬石을買上하야可及的動米를減少할것

右具體案은府縣農會聯合會等을經由하야二十八日總會에서決定한다더라

# 阿片運送取締規則

十月四日附府令第八七號로外船에依한阿片運送取締規則이制定되얏는데右는日本船舶의阿片運送을特히許可한것外에此를禁止하고違反者의罰則을規定하얏다더라

# 缺損을覺悟하고 政府米를處分

## 期米市場의恐慌 各種對策을講究

【東京電】未曾有의大豊作으로期米市場은全國的으로立會不能에陷하얏스니此에對하야町田農相은三日午後三時에農林省에서松村、石黑兩局長等과應急米價策을協議한結果大體左와如한方針을決定하고今月中旬後의米穀委員會에附議하기로되얏다한다

一、米穀運用資金殘金七千萬圓을有効히利用하야爲先三百萬石을買上할것

二、米穀特別會計缺損金의一般會計移管이不能하면運用資金借入限度를擴張하야買上資金의充實을圖할

三、米作者의應急資金을融通하고米穀倉庫收容全力四百萬石을利用케하야月別로平均賣할것

四、租貯藏方法을勵行케할것

五、臺灣朝鮮米移入調節과粟輸入을防止할것

六、外米輸入制限令을一年延長하야勅令으로關稅를引上할

政府는所有米二百二十萬石은損失을覺悟코上海、『자와』方面에分處分할方法을講究하기로하얏다더라

# 日本各期米市 混亂狀態

## 解分에紛走

**堂島解合成立**【大阪電】堂島市場에서는當限七圓六十九錢、中限六圓六十二錢、先限六圓〇一錢으로十三萬石內에서四萬五千石의解合이成立되고殘餘의八萬五千石의乞米가成立되는데로立會를開始한다고前記四萬五千石의內容은左와如하더라

吉村＝當、中限、二萬石、岡米及潮先＝二萬五千石

**名古屋休會**【大阪電】七日外지休會하기로決定한商岡市場은總解合이成立되얏고又名古屋市場은四日前場二節부터休會하얏다

**金澤總解合**【大阪電】金澤米取引所는總解合이成立되얏고高岡取引所는七日外지休會하기로決定되엇다

**東京解合斡旋**【東京電】東京米取引所에서는四日午前十時二十分에至하야二日後引價보다四十錢低로써解合하고저斡旋中이다

# 木浦延市 先限解合成立

木浦延市場에서는十一米（先限）十四圓二十錢으로二千八百石의合意解合이成立되야後場부터立會를開始하얏다더라十末은追證의關係로立會를中止하얏다더라

# 不渡手形激增

## 合計百十一枚

九月中의不渡手形은合計百十一枚、金額三萬六千八百四十三圓三十三錢이니、此를手形種類別로示하면左와如하더라

| | 枚 | 圓 |
|---|---|---|
| 一、小切手 | [illegible] | [illegible] |
| 一、約手 | [illegible] | [illegible] |
| 一、爲手 | [illegible] | [illegible] |
| 合計 | [illegible] | [illegible] |

# 市勢와商況【四日】

# 株式 下游 商狀

| 京城 | 今日後引 | 前日比較 |
|---|---|---|
| 京取 | [illegible] | [illegible] |
| 大新 | [illegible] | [illegible] |
| 鍾新 | [illegible] | [illegible] |
| 日產 | [illegible] | [illegible] |
| 東新 | [illegible] | [illegible] |

| 大阪 | 今日後引 | 前日比較 |
|---|---|---|
| 京取 | [illegible] | [illegible] |
| 大新 | [illegible] | [illegible] |
| 鍾新 | [illegible] | [illegible] |
| 日產 | [illegible] | [illegible] |
| 東新 | [illegible] | [illegible] |

## 前場小戾 昨後不勢이더니今朝

昨後不勢이더니今朝는阪地諸株가少戾寄附됨을入하야當地는大新四十圓七十錢昨引보다三十錢高東新은七十錢高인八十七圓四十錢에各寄附한後東新은五十錢步가잇다가阪引不味를移하야十錢에阪地同轉로大引大新은寄一本인으로不成鍾新五十三圓三十錢大引一前場中賣買는大新二十枚古野賣大林買鍾新十枚新田의바이가이東新二百七十枚二十枚以上手口는賣方洪股二百田道三十買方大林六十白井四十立山三十白樂百三十이엇다

## 前場諸株步調

▲大新 [illegible]
▲鍾新 [illegible]
▲東新 [illegible]

## 後場弱保

前場少戾이더니後場은阪地가大體不變이나鍾新四十錢低를入하야當地는京取十三圓八十錢東新은前引同價인八十七圓十錢에各寄한後阪地의細刻으로同價步가잇다가七圓十錢大引京取는引不成其他는賣買가無하엿더라

## 後場諸株步調

▲京取 [illegible]
▲東新 [illegible]

# 東新代引激增

## 京取는減少

東新株는또德泰의渡株로代引尻五百十枚로激增하얏고京取는大林의受株로九十枚에減少되엿스매大新은前日보다十枚減으로三百九十枚日步는各不變이더라

# 難上難下의 氣迷彷徨相

海外經濟는一萬一低로安定치못하는狀態오中國의動亂은一時平靜을期待하더니依然混亂하야何時終熄될는지豫測難한中外國綿絲布에高率의保護關稅를課하리라함으로此方面에對한綿布類의輸出好轉傾向을示하든綿絲의氣勢가挫折되고

# 株界一六感

◇ 前日小幅往來로그저低迷商狀을繼續하더니昨後寄一本下放하여가지고는또下落

◇ 周圍가總히不良한狀態나何처一昨年時勢에比하면半價도못되는것이닭에買込를躊躇하는모양

◇ 時勢의轉換은萬人總悲觀으로買込한時에되는例가多한데이가리賣込을警戒하고投出을不肯하는狀態로는近한將來에好轉을期키難

◇ 中國의動亂은閻錫山의下野通電으로終熄될것을期待하더니依然安定키에至치못하고

◇ 海外經濟事情도繼續軟調를報하는等硬派의後援이無하니아직도買方受難時代

◇ 期米는三百萬石買上說이傳하고株價低落을防止키爲하야五千萬圓의證券投資會社가設立된다한지已久하나아직은모다소리뿐

◇ 株式은아모리하야도政友閣出現을期待하고買煽하얏든石井等買方의投出이잇기가어려울는지轉換을보기가어려울는지

◇ 絲는米國의不況으로輸出이依然不振하야底拔的으로慘落한餘에少反騰을示하다가는呼吸을通키도前에다시反落되는等四圍事情이到底히株式의上伸을不許하는바이나一面郵府利下의豊漁村救濟失業救濟를政府가計劃하는中이오且株式의價格이低位에在한으로此處에서腰入賣는敢行하는者도少하야一氣暴落하는事도無하나環境이軟弱한便이즉當分軟調를繼續할것으로보는便이多하더라

# 擲國모든事情에 當分好轉無望?

環境이惡材는別無하고好材가多할뿐아니라賣方은周圍의모든惡材料出現에도低價突込을警戒하는狀態로東株市場의東新取組를보면反히下長을示하야總悲觀으로賣는人氣가아님을推知치에足하다是爲株價가低位에在함으로新規賣込을警戒할뿐아니라買方도値頃에當하라서投資하는外닭일지니財界不況이依然深刻하더라도惡材는長久한時日膿患的推移를示할뿐으로轉換이遲遲케될것인즉이로부터所謂政治季節에入하면多少의浮動은잇슬지나根本的轉換은遼遠하다고云云하는說이有하더라

# 期米 俄然强化

| | 今日止價 | 前日止價 | 比較 |
|---|---|---|---|
| 仁川 | [illegible] | [illegible] | [illegible] |
| 大阪 | — | — | — |
| 東京 | — | — | — |
| 兵庫 | — | — | — |

## 前場反撥 昨後場阪地는休會

昨後場阪地는休會로當地는太의賣物이連發續出하야十二圓五十九錢에場을止하엿든바今朝에入하야阪地는亦休會로東京十六圓〇一錢에總解合이엇다는情報가入하자俄然買氣旺盛하야中限은一躍十三圓十錢先限은十二圓七十五錢인바昨止보다十六丁高로場을始한後二等에는阪地亦總解合이될이라는臆測의買物이現出하야十三圓三十錢으로奔騰하엿다가阪地賣方主力者인吉村一派의解合不應의說이俄然濃厚하야二十五錢으로反落하엿다가結局三圓十一錢으로反高止場하엿다

## 後場細刻

後場도大阪이立會되지못하엿는데當地는十三圓十錢이前止보다一丁低로場을始한後細刻이다가六節十四錢으로別欄과가티場을止하엿다

# 波瀾重疊한 單獨의相場

今朝에도日本各地의解合問題의混亂으로또한立會되지못하고當地만은場을開하엿다元來莫莫時勢를내든當地市場은遡據할곳도업시阪地의解合如何를注目할뿐인데朝來의場面이意外로賣氣濃厚하야八十丁의反撥을告하엿다가反히三十餘丁의反落을示하야

地賣方主力側이吉村派가絕對解合에不應한다는說이俄然擡頭하야更伸하지못하고反히十三圓臺를突破하고말엇다果然阪地의總解合如何에依하야一波瀾을喚起할것은火를睹함과如하나그러나反撥이잇다할지라도一時的現象에止하고又復瓦落을豫想하는便이多하더라

# 米界一餘話

◇ 日本各地市場은아즉도開場되지못하엿다總解合?部分的解合?疑雲만重疊할뿐

◇ 그런데總解合說이一時濃厚하야當地時勢는俄然八十丁의反撥을示하엿다底入을내엇다고할는지아즉도疑問

◇ 人皆曰總解合後에는一段反撥이잇슬것으로누구나預期하는모양이나四圍의情勢로보아또한買贊成은不可일듯

◇ 本年의米作은日本及朝鮮은不拘하고外來米를輸入치안는다할지라도需給難은姑捨하고오히려處置難이問題일듯

◇ 解合後의反撥은否認할수업스나大體의方針은又復賣戰線에立脚하는것이得意일도양

◇ 當地는總解合이될이라하야買氣熾烈한모양이나萬一解合이되지안는때는急激한落潮가잇스려다

◇ 可謂奔狂的波瀾을惹起하엿다果然今後의大勢가如何히展開될지冷靜히一考를要하면阪地의總合이된다假定하더라도可驚할暴騰이업슬것을그윽히알수잇다何오하면昨年보다一千三百萬石의增收이고그數字로보든지又는財界의益益不況으로보든지今日이만치買方으로서絕對馬力을내지못할것임으로畢竟은모든物價와함께自然의時勢를내고야마리라고云云

# 阪地解合說로 當地俄然反撥

阪地解合의交涉이如何한問題의阪地解合의交涉이如何한結果를보게될시一般은注目을要하는中今朝에入하야東京十萬石의部分解合의情報가入한後東京만은十六圓〇一錢에總解合이成立되고阪地亦總解合이되고야말리라는商勝이濃厚하야一躍十三圓三十錢으로奔騰하엿스나其後阪

# 米正 依然軟勢

◇仁川保合＝今朝는週末後의出廻가薄無하고移出途切과白米의賣行不振으로買氣無하고定期의강合으로도賣方氣迷濃厚하야時勢도保合三마크三等二十圓丁四等十九圓六十錢唱인데白米는八十錢低落의二十一圓二十錢唱이엇다

◇群山軟弱＝今朝는出廻二輛이잇스나古米는無하고日本側의引合不味와期延의不勢로買物無하야相場軟弱한데丸七三等二十二圓八十錢四等二十二圓五十錢唱이엇다

◇大邱續崩＝今朝는休日을隔하엿스나産地로부터入荷는無하고市中은賣人氣旺盛하나買氣無하야氣配續崩時勢는三等穀良十九圓丁神力十八圓五十錢으로五十錢低假量이엇다

◇釜山續落＝休日을앞두고今朝는千八百叺의出廻가잇스나期延의操合으로鮮用與小口外는買氣不振하고新穀의出廻漸增하야朝鮮三等二十圓三十錢四等十九圓九十錢으로四、五十錢低假量인데賣買千百叺이엇다

# 株式

| 京城短期 (四日) | 前寄 | 前引 | 後寄 | 後引 |
|---|---|---|---|---|
| 京取 | [illegible] | [illegible] | [illegible] | [illegible] |
| 鍾新 | [illegible] | [illegible] | [illegible] | [illegible] |
| 大新 | [illegible] | [illegible] | [illegible] | [illegible] |
| 東新 | [illegible] | [illegible] | [illegible] | [illegible] |
| 仁取 | — | — | — | — |
| 仁新 | — | — | — | — |
| 安取 | — | — | — | — |
| 日產 | — | — | — | — |
| 朝新 | — | — | — | — |

| 京取短期賣買高 | |
|---|---|
| 前場 | [illegible] |
| 後場 | [illegible] |
| 合計 | [illegible] |

| 大阪短期 | 前寄 | 前引 | 後寄 | 後引 |
|---|---|---|---|---|
| 株名 | [illegible] | [illegible] | [illegible] | [illegible] |
| 大新 | [illegible] | [illegible] | [illegible] | [illegible] |
| 鍾新 | [illegible] | [illegible] | [illegible] | [illegible] |
| 日產 | [illegible] | [illegible] | [illegible] | [illegible] |
| 東新 | [illegible] | [illegible] | [illegible] | [illegible] |

| 東京短期 | 寄付 | 大引 | 高値 | 低値 |
|---|---|---|---|---|
| 東新 前 | [illegible] | [illegible] | [illegible] | [illegible] |
| 東新 後 | [illegible] | [illegible] | [illegible] | [illegible] |

| 東京現株前場 | |
|---|---|
| 東株 | [illegible] |
| 大株 | [illegible] |
| 鐘紡 | [illegible] |
| 東電 | [illegible] |
| 日郵 | [illegible] |
| 日石 | [illegible] |

| 大阪長期 | 前寄 | 前引 | 後寄 | 後引 |
|---|---|---|---|---|
| 株名 | [illegible] | [illegible] | [illegible] | [illegible] |
| 大株 | [illegible] | [illegible] | [illegible] | [illegible] |
| 同新 | [illegible] | [illegible] | [illegible] | [illegible] |
| 鐘紡 | [illegible] | [illegible] | [illegible] | [illegible] |
| 同新 | [illegible] | [illegible] | [illegible] | [illegible] |
| 日產 | [illegible] | [illegible] | [illegible] | [illegible] |
| 同新 | [illegible] | [illegible] | [illegible] | [illegible] |
| 郵船 | [illegible] | [illegible] | [illegible] | [illegible] |

## 大阪短期步調

▲前場大新 [illegible]
▲前場鍾新 [illegible]
▲前場日產 [illegible]
▲前場東新 [illegible]
▲後場大新 [illegible]
▲後場鍾新 [illegible]
▲後場日產 [illegible]
▲後場東新 [illegible]

## 京取主要取組株

京取 賣方 [illegible] 買方 [illegible]
鍾新 賣方 [illegible] 買方 [illegible]
大新 賣方 [illegible] 買方 [illegible]
東新 賣方 [illegible] 買方 [illegible]

## 代引算定日步

| | 代引 | 日步 |
|---|---|---|
| 京取 | [illegible] | [illegible] |
| 大新 | [illegible] | [illegible] |
| 仁取 | [illegible] | [illegible] |
| 同新 | [illegible] | [illegible] |
| 鍾新 | [illegible] | [illegible] |
| 東新 | [illegible] | [illegible] |
| 朝新 | [illegible] | [illegible] |

| 大阪綿糸 | 前寄 | 前引 | 後寄 | 後引 |
|---|---|---|---|---|
| 九月 | [illegible] | [illegible] | [illegible] | [illegible] |
| 十月 | [illegible] | [illegible] | [illegible] | [illegible] |
| 十一月 | [illegible] | [illegible] | [illegible] | [illegible] |
| 十二月 | [illegible] | [illegible] | [illegible] | [illegible] |
| 一月 | [illegible] | [illegible] | [illegible] | [illegible] |
| 二月 | [illegible] | [illegible] | [illegible] | [illegible] |
| 三月 | [illegible] | [illegible] | [illegible] | [illegible] |

| 大阪綿花 | 前寄 | 前引 | 後寄 | 後引 |
|---|---|---|---|---|
| 當限 | [illegible] | [illegible] | [illegible] | [illegible] |
| 先限 | [illegible] | [illegible] | [illegible] | [illegible] |

| 橫濱生糸 | 前寄 | 前引 | 後寄 | 後引 |
|---|---|---|---|---|
| 當限 | [illegible] | [illegible] | [illegible] | [illegible] |
| 先限 | [illegible] | [illegible] | [illegible] | [illegible] |

| 大阪砂糖 | 前寄 | 前引 | 後寄 | 後引 |
|---|---|---|---|---|
| 當限 | [illegible] | [illegible] | [illegible] | [illegible] |
| 先限 | [illegible] | [illegible] | [illegible] | [illegible] |

| 海外砂糖 | |
|---|---|
| 紐育 現物 | [illegible] |
| 同 月限 | [illegible] |
| 爪哇 | [illegible] |

## 滿洲各地商況

安東取引所株 [illegible]
滿洲取引所株 [illegible]
鎭平銀 [illegible]

# 期米

| 仁川期米 (四日) | 當限 | 中限 | 先限 |
|---|---|---|---|
| 前場一節 | [illegible] | [illegible] | [illegible] |
| 二節 | [illegible] | [illegible] | [illegible] |
| 三節 | [illegible] | [illegible] | [illegible] |
| 四節 | [illegible] | [illegible] | [illegible] |
| 五節 | [illegible] | [illegible] | [illegible] |
| 六節 | [illegible] | [illegible] | [illegible] |
| 七節 | [illegible] | [illegible] | [illegible] |
| 八節 | [illegible] | [illegible] | [illegible] |
| 九節 | [illegible] | [illegible] | [illegible] |
| 十節 | [illegible] | [illegible] | [illegible] |
| 後場一節 | [illegible] | [illegible] | [illegible] |
| 二節 | [illegible] | [illegible] | [illegible] |
| 三節 | [illegible] | [illegible] | [illegible] |
| 四節 | [illegible] | [illegible] | [illegible] |
| 五節 | [illegible] | [illegible] | [illegible] |
| 六節 | [illegible] | [illegible] | [illegible] |
| 七節 | [illegible] | [illegible] | [illegible] |

| | 取組高 | 賣買高 | 帳入價格 |
|---|---|---|---|
| 當 | [illegible] | [illegible] | [illegible] |
| 中 | [illegible] | [illegible] | [illegible] |
| 先 | [illegible] | [illegible] | [illegible] |
| 合計 | [illegible] | [illegible] | |
| 米穀總數 | [illegible] | | |

| 大阪期米 | 當限 | 中限 | 先限 |
|---|---|---|---|
| 前場一節 ~ 後場六節 | — | — | — |

後引氣配 —

| 東京期米 | 前寄 | 前引 | 後寄 | 後引 |
|---|---|---|---|---|
| 一 ~ 八 | — | — | — | — |

| 各地期米 | 前寄 | 前引 | 後寄 | 後引 |
|---|---|---|---|---|
| 兵庫 | — | — | — | — |
| 下關 | — | — | — | — |
| 桑名 | — | — | — | — |

## 仁取各限後合

當限 ▲賣方 [illegible] ▲買方 [illegible]
中限 ▲賣方 [illegible] ▲買方 [illegible]
先限 ▲賣方 [illegible] ▲買方 [illegible]

| 大阪市中在米 | |
|---|---|
| 日本 白米 / 玄米 | [illegible] |
| 朝鮮 白米 / 玄米 | [illegible] |
| 臺灣 白米 / 玄米 | [illegible] |
| 外國 白米 / 玄米 | [illegible] |
| 合計 | [illegible] |
| 前日比較 | [illegible] |

| 京城手形交換 | |
|---|---|
| 枚數 | [illegible] |
| 金額 | [illegible] |

| 朝鮮銀行券 (四日) | |
|---|---|
| 發行高 | [illegible] |
| 正貨準備 | [illegible] |
| 保證準備 | [illegible] |

| 日本銀行券 (四日) | |
|---|---|
| 發行高 | [illegible] |
| 正貨準備 | [illegible] |
| 限外發行 | [illegible] |
| 貸出高 | [illegible] |

(單位千圓)

| 日本金利 (四日) | 東京 | 大阪 |
|---|---|---|
| 翌日物 | [illegible] | [illegible] |
| 無條件 | [illegible] | [illegible] |
| 月越物 | [illegible] | [illegible] |
| 六十日 | [illegible] | [illegible] |

| 對外爲替 (四日) | |
|---|---|
| 英對 | [illegible] |
| 對米 | [illegible] |
| 上海 | [illegible] |

(單位一錢)

| 海外經濟 (四日) | |
|---|---|
| 紐育 | [illegible] |
| 英米 | [illegible] |
| 倫敦 | [illegible] |
| 印度 | [illegible] |
| 米綿 | [illegible] |
| 스탠 | [illegible] |
| 아나콘다 | [illegible] |

(紐育現着時間)

| 고무原料市勢 | |
|---|---|
| F | [illegible] |
| Q | [illegible] |
| A | [illegible] |
| 現物 | [illegible] |
| 先物 | [illegible] |

# 延取

| 京城 | 賣買高 | 十月末 | 十一中 | 十一末 |
|---|---|---|---|---|
| 前場一 ~ 六 | [illegible] | [illegible] | [illegible] | [illegible] |
| 後場一 ~ 四 | [illegible] | [illegible] | [illegible] | [illegible] |

| 群山 | 賣買高 | 十月末 | 十一中 | 十一末 |
|---|---|---|---|---|
| 前場一 ~ 六 | [illegible] | [illegible] | [illegible] | [illegible] |
| 後場一 ~ 五 | [illegible] | [illegible] | [illegible] | [illegible] |

| 大邱 | 賣買高 | 十月末 | 十一中 | 十一末 |
|---|---|---|---|---|
| 前場一 ~ 六 | [illegible] | [illegible] | [illegible] | [illegible] |
| 後場一 ~ 四 | [illegible] | [illegible] | [illegible] | [illegible] |

| 釜山 | 賣買高 | |
|---|---|---|
| 穀良 | [illegible] | [illegible] |

| 京城正米 | 十月末 | 十一中 | 十一末 |
|---|---|---|---|
| 前場一 ~ 八 | [illegible] | [illegible] | [illegible] |
| 後場一 ~ 五 | [illegible] | [illegible] | [illegible] |

| 仁川正米 | | |
|---|---|---|
| 三等 | [illegible] | [illegible] |
| 四等 | [illegible] | [illegible] |
| 白米 | [illegible] | [illegible] |
| 玄米 | [illegible] | [illegible] |
| 在來 | [illegible] | [illegible] |

| 京城綿糸布時勢 | |
|---|---|
| 太糸 | [illegible] |
| 不老草 | [illegible] |
| 三A | [illegible] |
| 人蔘 | [illegible] |
| 金剛山 | [illegible] |
| 白鶴 | [illegible] |
| 細布 | [illegible] |
| 鶴 | [illegible] |
| 大黑 | [illegible] |
| 金巾 | [illegible] |
| 竹 | [illegible] |

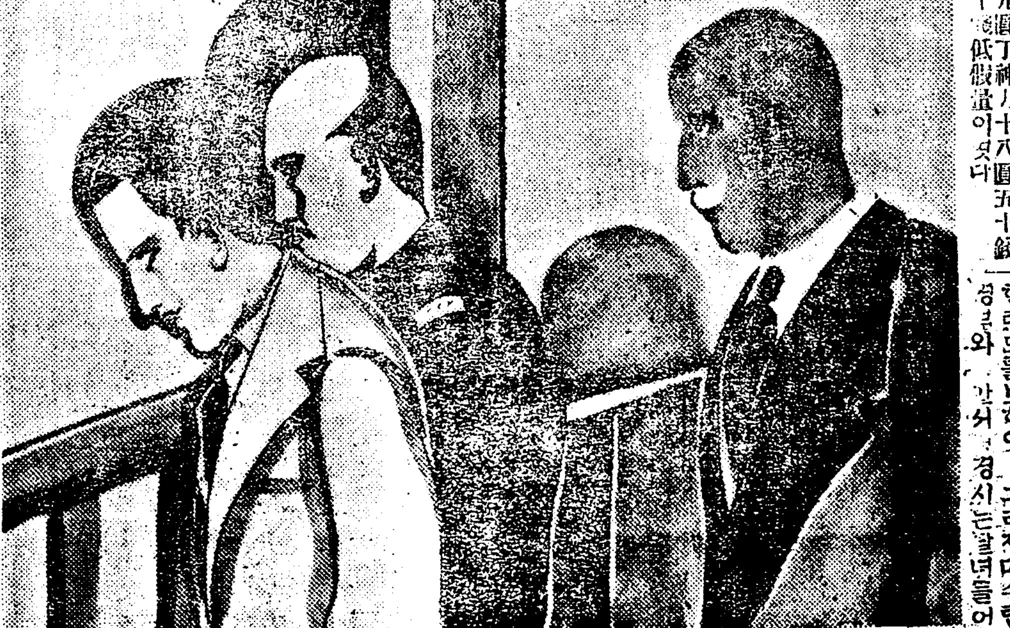

# 범의어금니 (53)

苑洞人 譯 / 聽山生 畫

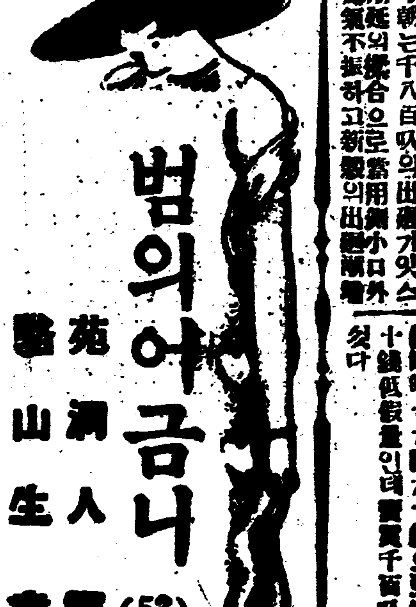

## 괴상한인물 (四)

리소령은 눈을 똑바로뜨고 정신업시 볼으짓는다

『아아 그것이 사실입니까? ……사실입니까? ……마리아 부인이 커와가듸어의품밧고 잇는것이사실입니까?……그러면그는 구이을당하얏습니다그려……아아그가……그가 ……마리아가감옥이……가다니……』

하며 두주먹을움켜쥐고 몸을 부들부들떨며 자긔를들녀차고 잇는알지못할적(敵)――자긔를 모함하고 그리보익부자를 죽이고마리아를감옥에보낸적에게대하야미친듯한 또는위협하는듯 한태도를보히엿 그리자마수림 경관와 갓서 경시는갈녀들어 ……이게하얏다 그는얼마동안 은경관들에게대항하는듯한 태도를보히더니 다시의자우에가 털석 주커안즈며두손으로얼골을싸고

『실로 괴괴하다!……참괴괴하기짝이업는일이다……그러나나는전연알수업다……알수업다』

고하며 그대로침묵하야버리고 말엇다 총감은 마수림경부에게

『이사나히도역시 마리아부인과똑가튼 연극을하고잇고나 똑가튼형식의연극이다』

하여 간 녹척간이라달으다』 고비우섯다 그때에밧게나갓든 부과장위필로가들어오며

『각하! 그러나그것을진정으로 로터이셔서는안됨니다』

고말을바텃다 총감은다시부과 장에게향하야

『어떤가? 준비는다되얏는가』

고물엇다

『네! 자동차에지어대준데하야다가각하의자동차열혀다노아두엇승니다』

『경관은 모다멋사람이나되는가?』

『여덟사람이올시다 그러고두명의순사도 곳오기로되야잇습니다』

『가택수색은하야보앗는가?』

『네! 그러나 전혀빈집이엇승니다 멋가지의가구와 휴지부스럭지가잇슬이외에는아모것도 업섯습니다』

리소령은아모커항도업시 부과장과마수림경부에게설니여 문밧까지나가다가 별안간발을멈추고몸을아서며

『총감각하! 커의방안책상설합속에돌어잇는서류는 잘보관하야두십시요 그것은케가 밤을새여가며쓴것입니다 실로중요한것임니다 그리고그외에……』

라고하얏다 그의얼골에는완연히 주저하는빗이보히엿다

『그외에라니?』

『네…… 그럿습니다……각하! 아조말슴하야 들이지요』

라고하며 그는잠시무엇을생각하는듯하더니 모든것을각오한듯이

『각하! 이집안어느한곳에커가목숨을밧구어서라도내여치못할 어느중요한한장의편지가잇승니다 그리고그것을낫부게리용한다면 그야말로커에게대한 한개의유력한공격재료（攻擊材料）가될것입니다 그러나커는상관지안코 그것을말슴하겟습니다 왜그러냐하면 다른것은엇지되얏든그것만은귀어히 보관하여야하기째문입니다 그럿습니다! 그것만은귀어히 보관하여야합니다 그중에는 비상히중요한내용이잇승니다 그리고 그것을 보관할책임은 이제 각하에게잇습니다 그럿승니다――각하! 똑각하에만위임합니다 각하이외의 달은사람에게는 결대로안됨니다 네? 아시겟승니가?――각하!』

『그러면그것은어데 잇단말이냐?』

『감추어둔곳은 용이하게발견할수잇승니다 커의방의집웅으로올나가서 참외인편에잇는두개의못올 놀으기만하면 됨니다 얼는보기에는그것은아모소용도업는것가트나실상은 그것이그중요한편지를감추어둔집웅으로통하는것임니다』

말을맛치고 그는 경관들에게 둘니여 밧그로나가려하얏다 그러나총감은 뒤에서다시그들을불럿다

『가만잇자……마경부! 자네는집웅에가서 어듸그편지를 좀가저와보게』

米穀
▲正租大豆雜穀高價買入
▲白米食鹽滿粟廉價販賣
京元線西氷庫驛前
(西) 西氷庫精米所
主 金榮培
主任 李範烈
長電話龍山五〇番
▲委託販賣無手數料取扱
▲委託物保險附絕對安全